



# Leistungsspektrum

# 2026

Informationsstand  
Mai 2026  
Änderungen  
vorbehalten!

der Kliniken,  
Ambulanten Rehabilitation,  
MVZ-Praxen und  
Ambulanten Pflege aus dem GLG-Verbund

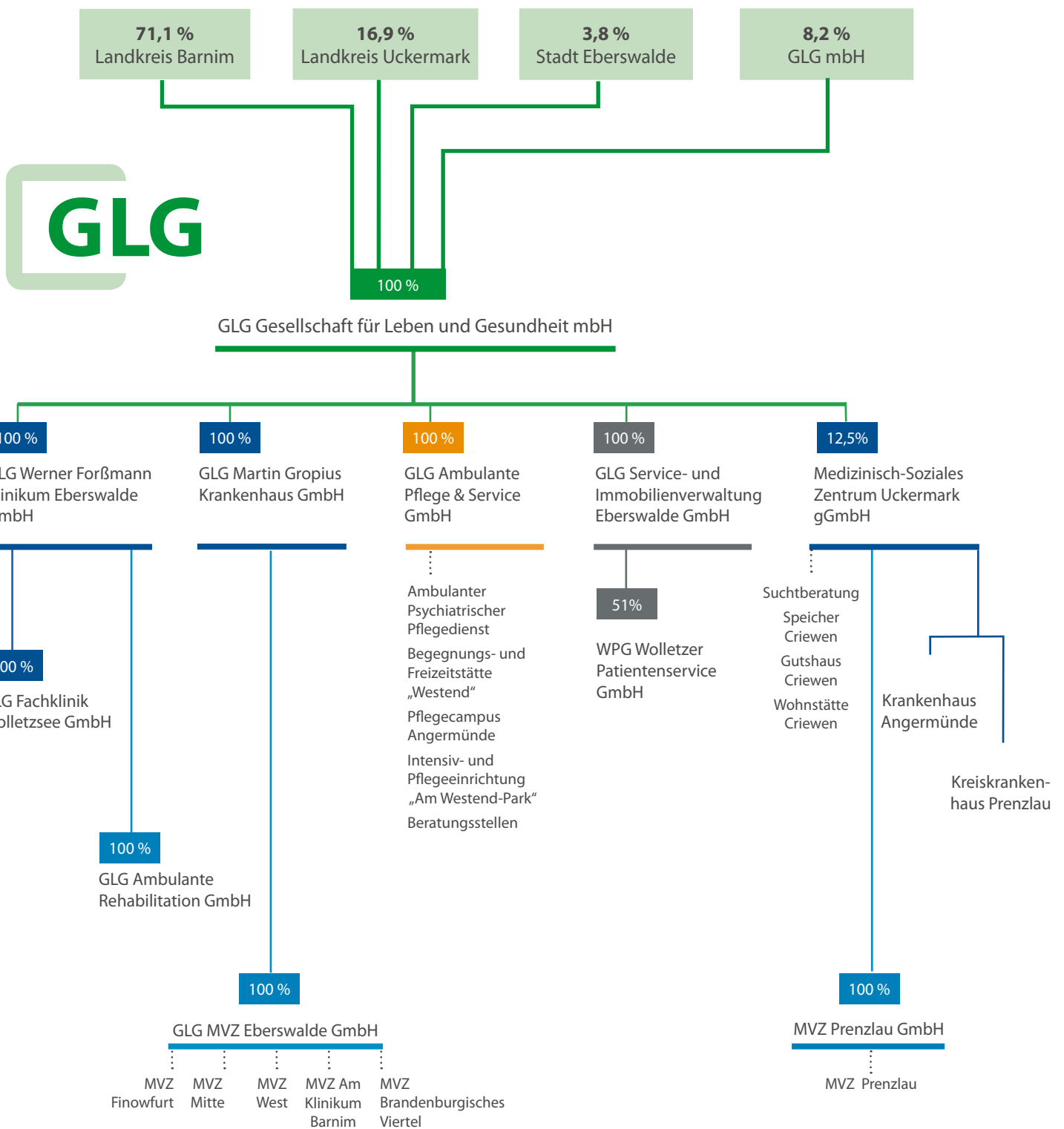

## Kapitel

GLG Werner Forßmann Klinikum Eberswalde GmbH .....	4
GLG Martin Gropius Krankenhaus GmbH .....	48
GLG Fachklinik Wolletzsee GmbH .....	72
GLG Ambulante Rehabilitation Eberswalde GmbH .....	80
GLG MVZ Eberswalde GmbH .....	83
GLG Ambulante Pflege & Service GmbH .....	102



## **Inhalt**

Notfallzentrum .....	5
Medizinische Klinik I .....	6
Gastroenterologie, Hämatologie, Internistische Onkologie	
Medizinische Klinik II .....	8
Nephrologie, Rheumatologie, Endokrinologie	
Medizinische Klinik III .....	10
Kardiologie, Angiologie, Pneumologie	
Geriatrische Tagesklinik am Standort Eberswalde .....	13
der MSZ Uckermark gGmbH, Kreiskrankenhaus Prenzlau	
Klinik für Kinder- und Jugendmedizin .....	15
Klinik für Anästhesiologie, Intensivmedizin und Schmerztherapie .....	19
Klinik für Allgemein-, Viszeral-, Thorax- und Gefäßchirurgie .....	21
Abteilung Allgemein-, Viszeral- und Thoraxchirurgie .....	
Klinik für Allgemein-, Viszeral-, Thorax- und Gefäßchirurgie .....	23
Abteilung Thoraxchirurgie	
Klinik für Allgemein-, Viszeral-, Thorax- und Gefäßchirurgie .....	25
Abteilung Gefäßchirurgie	
Klinik für Orthopädie, Unfall- und Handchirurgie .....	27
Klinik für Neurochirurgie .....	29
Klinik für Urologie .....	31
Klinik für Frauenheilkunde, Gynäkologie und Geburtshilfe .....	34
Klinik für Augenheilkunde .....	36
Klinik für Hals-, Nasen- und Ohrenheilkunde, Kopf- und Halschirurgie, Plastische Operationen .....	38
Klinik für Mund-, Kiefer- und Gesichtschirurgie, Ästhetische und Plastische Operationen .....	40
Klinik für Strahlentherapie .....	42
Interdisziplinäres Palliativzentrum .....	44
Klinik für Radiologie und Neuroradiologie .....	46
Klinik für Neurologie .....	47

## ➔ Notfallzentrum

**Chefarzt:**

Dr. med. Dr. rer. nat. Sebastian Stenkamp

Sekretariat: Frau Dahms-Dowidat

Telefon: 03334 69-2867

Fax: 03334 69-2869

E-Mail: [notfallzentrum@klinikum-barnim.de](mailto:notfallzentrum@klinikum-barnim.de)

### Erreichbarkeit

Notfall-Hotline für Ärzte: 03334 69-2000

Fax: 03334 69-1960

Für Patienten und Angehörige: 03334 69-0

**Medizinische Notfälle sowie ungeplante dringende Fälle aller Art** werden rund-um-die-Uhr ambulant, vor- und nachstationär sowie vollstationär in den Funktionsräumen bzw. auf der Aufnahmestation des Notfallzentrums in enger Zusammenarbeit mit allen Kliniken des Hauses versorgt.

Sollten Sie vertragsärztlich tätig sein, prüfen Sie bitte vor jeder Zuweisung an uns, ob alternative ambulante Behandlungsmöglichkeiten für Ihre Patienten bestehen. Sollte die Behandlung wegen Gefährdung von Gesundheit und Leben Ihrer Patienten nicht oder nicht rechtzeitig ambulant durchgeführt werden können, werden wir Ihre Behandlung jederzeit im Notfallzentrum fortführen.

Bitte geben Sie bei jeder Zuweisung im Notfall eine Verordnung von Krankenhausbehandlung (Einweisung) entsprechend der Krankenhauseinweisungs-Richtlinie ([www.g-ba.de](http://www.g-ba.de)) mit, damit wir ggf. im Rahmen einer vorstationären Behandlung die Notwendigkeit der vollstationären Behandlung abklären können.

Für planbare Untersuchungen und Behandlungen vereinbaren Sie bitte einen Termin über die folgenden Möglichkeiten direkt mit dem GLG Werner Forßmann Klinikum:

- Telefon: 03334 69-2700
- E-Mail: [termine@klinikum-barnim.de](mailto:termine@klinikum-barnim.de)
- Internet: [www.glg-gesundheit.de/krankenhaeuser/glg-werner-forssmann-klinikum-eberswalde/terminanfrage](http://www.glg-gesundheit.de/krankenhaeuser/glg-werner-forssmann-klinikum-eberswalde/terminanfrage)



Vielen Dank!

➔ **Medizinische Klinik I**  
**Gastroenterologie, Hämatologie, Internistische Onkologie**



**Chefarzt:**  
Dr. med. Bert Hildebrandt

Sekretariat: Frau Fröhlich, Herr Makus

Telefon: 03334 69-2282

Fax: 03334 69-2182

E-Mail: [gastro-onko@klinikum-barnim.de](mailto:gastro-onko@klinikum-barnim.de)

### Ambulante Sprechstunden

#### Hämatologie und internistische Onkologie

Überweiser: alle Ärzte  
Montag bis Freitag nach telefonischer Absprache  
Anmeldung über Telefon: 03334 69-2196

#### Gastroenterologie

Überweiser: Fachärzte für Innere Medizin  
Montag bis Freitag nach telefonischer Absprache  
Anmeldung über Telefon: 03334 69-2196

#### Kurative Koloskopie

Überweiser: alle Ärzte (nach §115b)  
Montag bis Freitag nach telefonischer Absprache  
Anmeldung über Telefon: 03334 69-2381

### Diagnostisches Angebot

#### Diagnostik bei Blutbildveränderungen und Tumorverdacht

- Blut- und Knochenmarksdiagnostik (Knochenmarkpunktion) mit Zytologie/ Histologie, inklusive spezielle hämatologische Fragestellungen (Molekularbiologie, Zytogenetik) in Kooperation

## **Gastroenterologie/ Hepatologie**

- Abdomen-, Lymphknoten- und Weichteilsonographie einschließlich Kontrastmittel-Sonographie
- und interventionelle Sonographie (Punktion, Drainagen)
- Bronchoskopie
- Dünndarmendoskopie (Enteroskopie)
- Endosonographie des oberen und unteren Gastrointestinaltraktes einschließlich Pankreas
- Endoskopische Retrograde Cholangiopankreatikografie (ERCP)
- Oesophagastroduodenoskopie (ÖGD)

## **Therapeutisches Angebot**

### **Hämatologie/ Internistische Onkologie**

- medikamentöse Therapie aller soliden und hämatologischen Neoplasien
- (Chemotherapie, Antikörper- Therapie, antihormonelle Therapie, Immuntherapie etc.)
- Bluttransfusionen
- Therapie gutartiger Bluterkrankungen (z. B. Anämie, Immunthrombopenie)
- Indikationsstellung und Vorbereitung zur Stammzelltransplantation (Kooperation mit der Charité)

### **Gastroenterologie/ Hepatologie**

- Blutstillungsmaßnahmen im oberen und unteren Gastrointestinaltrakt
- (Unterspritzung, Fibrinklebung, Argon- Beamer- Koagulation, Haemoclips, OTSC- Clips)
- Polypektomie im oberen und unteren Gastrointestinaltrakt, Mukosektomie, Submucosa-Dissektion
- interventionelle ERCP mit Steinextraktion und Stenteinlagen einschließlich selbstexpandierender Metallstents (SEMS)
- palliative Stenteinlagen im oberen Gastrointestinaltrakt und im Rektum
- sonografisch und endosonografisch gestützte Punktionen und Drainagen



➔ **Medizinische Klinik II**  
**Nephrologie, Rheumatologie, Endokrinologie**



**Chefarzt:**

Dr. med. Sebastian Pokojski

Sekretariat: Frau Hardt

Telefon: 03334 69-2151

Fax: 03334 69-2152

E-Mail: [nephro-dialyse@klinikum-barnim.de](mailto:nephro-dialyse@klinikum-barnim.de)

### Ambulante Sprechstunden

#### Nephrologische Ambulanz

Überweiser:

Allgemeinmediziner, Internisten, Urologen

Terminvereinbarung über Telefon:

03334 69-2151

#### Privatsprechstunde des Chefarztes

Terminvereinbarung über Telefon:

03334 69-2151

Die Medizinische Klinik II hat von der Deutschen Gesellschaft für Nephrologie (DGfN) das Zertifikat „Nephrologische Schwerpunktambulanz“ und das Zertifikat „Zentrum für Hypertonie“ erhalten.

Die Medizinische Klinik II ist von der Deutschen Diabetes Gesellschaft als stationäre Behandlungseinrichtung für Patienten mit Typ 1 und Typ 2 Diabetes als zertifiziertes Diabeteszentrum DDG anerkannt.

Die Medizinische Klinik II ist Mitglied im Rheumazentrum Nordost-Brandenburg, zertifiziert durch die Deutsche Gesellschaft für Rheumatologie

## Diagnostisches Angebot

- Bioimpedanz
- Diagnostik von Nieren- und Hochdruckerkrankungen
- Diagnostik von Stoffwechselerkrankungen und Autoimmunerkrankungen wie Rheumatoide Arthritis, Kollagenosen (Lupus erythematoses, Sklerodermie, Sjören-Syndrom), Vaskulitiden (Granulomatöse Polyangitis, Polymyalgia rheumatica)
- Diagnostik von Knochenerkrankungen
- Farbdoppler- Echokardiographie
- Farbduplexsonographie
- Gelenksonographie
- Knochenbiopsie
- Langzeitblutdruckmessungen
- Shuntsonographie und Gefäßultraschall
- Sonographie der inneren Organe einschließlich Gewebeentnahmen (Niere, Schilddrüse)

## Therapeutisches Angebot

- Diabetes-Therapeutisches Angebot
- Diabetes-Schulungsprogramme
- Hämodialyse
- Hämofiltration und Hämodiafiltration
- Immunsuppression bei immunologischen Systemerkrankungen
- Lipidapherese
- Membranplasmapherese und Immunadsorption
- Peritonealdialyse



## ➔ Medizinische Klinik III Kardiologie, Angiologie, Pneumologie

**Chefarzt:**

Dr. med. Matthias Reimann

Sekretariat: Frau Letzin, Frau Örsi, Frau Wittstock

Telefon: 03334 69-2351

Fax: 03334 69-2326

E-Mail: med3@klinikum-barnim.de

### Ambulante Sprechstunden

Kardio-Telefon: 03334 69-1530 (24h)

Stationäre Aufnahme: 03334 69-1911 (9-13 Uhr)

### Einweisungs- und Beratungssprechstunde

Terminvereinbarung über Telefon: 03334 69-2351

### Privatsprechstunde des Chefarztes

Terminvereinbarung über Telefon: 03334 69-2351

Die medizinische Klinik III mit den Schwerpunkten Kardiologie, Angiologie und Pneumologie bietet mit langjähriger Erfahrung und modernster Technik ein umfangreiches Spektrum dieser Fachbereiche an. Die Abteilung repräsentiert das zentrale Fachgebiet, dessen Namen das GLG Werner Forßmann Klinikum Eberswalde trägt, des Nobelpreisträgers Werner Forßmann.

### Kardiologischer Schwerpunkt:

Die kardiologische Expertise wird durch die Zusatzqualifikationen *Interventionelle Kardiologie (DGK)* und sowie *Spezielle Rhythmologie Aktive Implantate (DGK)* des Chefarztes bestätigt. Ein weiterer kardiologischer Schwerpunkt ist die akute und chronische Herzinsuffizienztherapie (*Zusatzqualifikation Herzinsuffizienz der DGK*).

Ebenso werden kardio-pulmonal schwerstkranke Patienten in Zusammenarbeit mit der Klinik für Anästhesiologie, Intensivmedizin und Schmerztherapie auf hohem Niveau betreut. Dies wird durch die chefärztliche *Zusatzbezeichnung Internistische Intensivmedizin* und *Zusatzqualifikation Kardiovaskuläre Intensiv- und Notfallmedizin (DGK)* untermauert.

## Kardiologisches Angebot

- Elektrokardiogramm (EKG)
  - Ergometrie
  - Spiroergometrie
  - 24h-Blutdruckmessung
  - 24h- und 7Tage-Langzeit-EKG
  - Schellong-Test
  - Kipptisch-Untersuchung
  - Stationäre Telemetrie
  - Transthorakale Echokardiographie
  - Transösophageale Echokardiographie
  - Stressechokardiographie
  - Kontrastechokardiographie
  - Kardio-CT (in Zusammenarbeit mit der Klinik für Radiologie)
  - Kardio-MRT (in Zusammenarbeit mit der Klinik für Radiologie)
  - Elektrische Kardioversion
  - Perikardpunktion
  - Ajmalin-Test
  - Linksherzkatheteruntersuchung mit Koronarangiographie
  - Intrakoronare Flussmessung (Druckdraht) (iFR, FFR)
  - Intravaskulärer Ultraschall (IVUS)
  - Ballondilatation mit Stentimplantation (PTCA)
  - Blade/Scoring-Angioplastie
  - Rotablation bei verkalkten Koronarstenosen
  - Rekanalisation chronisch verschlossener Koronararterien (CTO)
  - Rechtsherzkatheteruntersuchung mit Stufenoxymetrie
  - Herzmuskelbiopsie
  - 24/7 – interventioneller Bereitschaftsdienst
  - intraaortale Gegenpulsationspumpe (IABP)
  - nicht-chirurgische Herz-Axialpumpe (IMPELLA)
  - Verschluss von Herzvorhof-Scheidewand-Defekten (PFO/ASD-Okkluder)
  - Verschluss des linken Vorhoffohres (LAA-Okkluder)
  - perkutane indirekte Mitralanuloplastie (CARILLON Mitral Contour System)
- 
- Kontrolle und Implantation von Eventrekordern
  - Kontrolle und Implantation von Herzschrittmachern (Ein-/ Zweikammer-Systeme)
  - Kontrolle und Implantation von Defibrillatoren (ICD) (Ein-/ Zweikammer-Systeme)
  - Kontrolle und Implantation von subkutanen Defibrillatoren (S-ICD)
  - Kontrolle und Implantation von Resynchronisationsschrittmachern (CRT-D, CRT-P)

## Angiologischer Schwerpunkt:

Der Chefarzt besitzt als Facharzt für Angiologie die Zusatzqualifikation *Interventionelle Therapie der arteriellen Gefäßerkrankungen für periphere Arterien, Nierenarterien, extrakranielle hirnversorgende Arterien und Dialyseshunt (DGK und DGA)*.

Die Gefäßmedizin im GLG Werner Forßmann Klinikum wird durch das interdisziplinäre Gefäßzentrum Barnim (Medizinische Klinik III, Gefäßchirurgie, Radiologie, Neurologie) repräsentiert.

## Angiologisches Angebot

- Gehstreckenbestimmung mittels Laufband
- Knöchel-Arm-Arteriendruckmessung (ABI)
- Kapillarmikroskopie
- farbkodierte Duplex-Sonographie aller arteriellen und venösen Gefäßregionen
- Digitale Subtraktions-Angiografie (DSA)

- Diagnostik bei Gefäßentzündungen (Vaskulitis)
- Diagnostik von Gerinnungsstörungen
- Interventionen der peripheren Gefäße
- Stentimplantationen der Karotis und Subclavia

### **Pneumologischer Schwerpunkt:**

Die Pneumologie wird in enger Kooperation mit dem GLG Fachkrankenhaus Angermünde und Netzwerks für Lungenerkrankungen Nordost-Brandenburg betrieben.

### **Pneumologisches Angebot**

- Spirometrie
- Bodyplethysmographie
- Spiroergometrie
- Thorax-Röntgen (Radiologie)
- Thorax-Computertomographie und Magnetresonanztomographie (Radiologie)



➔ **Geriatrische Tagesklinik am Standort Eberswalde**  
der MSZ Uckermark gGmbH, Kreiskrankenhaus Prenzlau

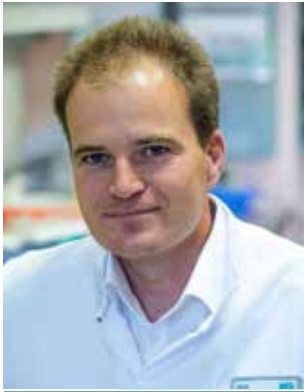

**Chefarzt der Klinik für Altersmedizin am Kreiskrankenhaus Prenzlau:**

Dr. med. Oliver Günter

Telefon: 03984 33-448 oder 0172/5817371  
E-Mail: [oliver.guenter@krankenhaus-prenzlau.de](mailto:oliver.guenter@krankenhaus-prenzlau.de)

Sekretariat: Frau Kuschel  
Telefon: 03984 33-200  
Fax: 03984 33-108

**teilstationäre Aufnahme am Standort Eberswalde:**

- als Direkteinweisung durch den Hausarzt/Facharzt

**Koordination/Aufnahme:**

Ärztlicher Dienst: Tel: 03334 69-2388 /-1536 /-1535

Koordination: Tel: 03334 69-1423 Fax: 03334 69-2171  
Pflegefachkraft Tel: 03334 69-1988 Fax: 03334 69-2496

E-Mail: [Tagesklinik-geriatrie-EW@krankenhaus-prenzlau.de](mailto:Tagesklinik-geriatrie-EW@krankenhaus-prenzlau.de)

Internet: [Geriatrische Tagesklinik am Standort Eberswalde](#)

**Geriatrische Tagesklinik am Standort Eberswalde –  
teilstationäres Leistungsspektrum**

Die geriatrische Tagesklinik stellt die Schnittstelle zwischen ambulanter und stationärer Versorgung dar. Hier findet eine ganzheitliche Behandlung älterer Patienten statt, die in ihrer häuslichen Selbständigkeit gefährdet sind.

Dafür stehen die erforderlichen Diagnose- und Therapieverfahren des Krankenhauses zur Verfügung, einschließlich der Beratung von Fachärzten anderer medizinischer Fachrichtungen.

**teilstationäre Behandlung in der Tagesklinik**

- täglich von Mo – Fr, nicht am Wochenende und an Feiertagen
- 07.30 – 08.00 Uhr Abholung durch einen Fahrdienst von zu Hause, Verbleib in der Tagesklinik von 08.30 – 15.30 Uhr
- ärztliche Visite/Behandlung, Pflegerische Unterstützung, sowie Therapieangebote in Form von Einzel- und Gruppentherapien

### **Ziele der Geriatrischen Tagesklinik**

- medizinische Behandlungsziele
- (frühfunktionell-) rehabilitative Behandlungsziele - Selbständigkeit erhalten oder wiedererlangen
- Verkürzung/Vermeidung vollstationärer Behandlung
- Heimaufnahme verhindern

### **Diagnostisches und therapeutisches Leistungsangebot**

- geriatrisches Assessment einschließlich Ernährungsstatus
- ärztliche Diagnostik und Therapie , z.B. Routinelaborparameter, EKG /LZ-EKG und LZ-RR-Messung
- Gerontopsychiatrische Abklärung (Demenzdiagnostik)
- Aktivierend-therapeutische Pflege
- Physiotherapie - individuell angepasstes Training, fördern der Mobilität
- Ergotherapie - Alltagstraining, kognitives Training
- Logopädie (Sprach-, Sprech-,Schluckstörungen)
- Tiergestützte Therapieangebote
- Psychologische Diagnostik und Therapie
- Ernährungs- und Diabetesberatung
- Beratung durch den Sozialdienst
- Schulung und Beratung der Erkrankten und ihrer Angehörigen

### **Voraussetzung für die Aufnahme in die Geriatrische Tagesklinik**

- Ausmaß der Multimorbidität und Intensität der akutmedizinischen Behandlung, sowie der Rehabilitationsbedarf erfordern eine teilstationäre Behandlung - eine ambulante Therapie und Diagnostik ist nicht möglich
- Alltagsaktivitäten, wie Aufstehen, Nahrungsaufnahme sind selbstständig oder mit Hilfe stellung möglich
- Patient ist mindestens rollstuhlfähig, Transfer erfolgt selbst bzw. mit leichter Hilfestellung
- gesicherte häusliche Versorgung
- Tagesklinik ist vom Wohnort in max. 30 Min. erreichbar
- psychisch und kognitiv belastbar, keine schwere Demenz vorliegend
- stabile gesundheitliche Situation und ausreichende körperliche Belastbarkeit

### **Welche Krankheiten werden behandelt?**

- Erkrankungen des Bewegungsapparates (Arthrose, Osteoporose, Wirbelsäulenschäden)
- Funktionsverlust nach chirurgischen/orthopädischen/neurologischen Erkrankungen
- Schwindel, Gangstörungen, Sturzneigung und Frailty
- Internistische Erkrankungen , z.B. Stoffwechselerkrankungen (Diabetes mellitus)
- Zustand nach Fraktur/ Amputation/ Operation
- Abklärung und Behandlung von chronischen Schmerzzuständen
- Atemwegs- und Herz-Kreislaufferkrankungen
- neurologische/gerontopsychiatrische Erkrankungen

## ➔ Klinik für Kinder- und Jugendmedizin



### **Chefarzt:**

Dr. med. Dieter Hüseman

Sekretariat: Frau Heinze

Telefon: 03334 69-2230/ 69-1837

Fax: 03334 69-2140

E-Mail: kinderklinik@klinikum-barnim.de

### **Ambulante Sprechstunden**

Wir bitten für alle Sprechstunden um telefonische Terminvereinbarung. Wenn nicht anders benannt, benötigen wir einen Überweisungsschein.

### **Diabetes mellitus und endokrinologische Erkrankungen des Kindesalters**

Chefarzt Dr. med.med.D. Hüseman

nach telefonischer Rücksprache unter: 03334 69-2359

### **Nahrungsmittelallergie und Gastroenterologie**

Oberärztin I. Stadelmann

nach telefonischer Rücksprache unter: 03334 69-2259

### **Sonographie**

Chefarzt Dr. med.med.D. Hüseman

nach telefonischer Rücksprache unter: 03334 69-2259

### **Kardiologie (mit stationärem Einweisungsschein)**

S. Spinner

nach telefonischer Rücksprache unter: 03334 69 2234

### **Kinderchirurgie (mit stationärem Einweisungsschein)**

Anmeldung (Frau Kynast) :

03334 69-2259

### **ZVM**

Anmeldung (Frau Lukassen):

03334 69-1570 Fax -2858

### **Entwicklungsdiagnostik**

Dipl.-Med. I. Mohnke /

J. Beier (Physiotherapeutin)

03334 69-2429

## Diagnostisches und Therapeutisches Angebot

Wir sind als pädiatrischer Schwerpunkt-Versorger Ihre Anlaufstelle für alle akuten und chronischen Erkrankungen des Kindesalters. Für folgende Bereiche nennen wir Ihnen unsere spezialisierten Ansprechpartner und Leistungen.

### 1. Neonatologie/perinatales Schwerpunktkrankenhaus und Kinder-Intensivstation

In enger Zusammenarbeit mit der Frauenklinik betreuen wir gesunde Neugeborene auf der Wochenstation durch Beratung und Vorsorgeuntersuchungen. Erkrankte Früh- und Neugeborene werden auf der angrenzenden neonatologischen Intensivstation behandelt.

- vorgeburtliche Beratung von Risikoschwangerschaften (gemeinsam mit der Klinik für Frauenheilkunde)
- jederzeit kinderärztliche Bereitschaft im Kreißsaal, Kinderarzt wird bei Risikokonstellationen, z.B. Sectio, Saugglocke... routinemäßig hinzugezogen
- Behandlung aller Erkrankungen des Neugeborenenalters
- Betreuung von Frühgeborenen
- minimal-handling, beziehungsfördernde Pflege
- maschinelle Beatmung, CPAP-Atemhilfe
- Video-aEEG
- Hypothermiebehandlung
- Schlaflabor, invasive und nicht invasive Kinder-Intensivüberwachung
- 24h-Notfall-Abholdienst für benachbarte Geburtskliniken
- intensivmedizinische Versorgung vom 1. Lebenstag bis zum 18. Geburtstag
  - Invasive und nicht invasive Beatmung
  - Herzkreislauftherapie mit Katecholaminen
  - Perioperative Stabilisierung
  - Analgosedierung zu kleinen Prozeduren und MRT
  - Delirbehandlung
- palliativmedizinische Betreuung und Beratung

### 2. Allergologie und Pneumologie

Wir betreuen Kinder mit akuten und chronischen Atemwegserkrankungen und allergischen Erkrankungen.

- Allergiediagnostik mittels Haut- und Bluttestung
- Provokationstestung u.a. bei Nahrungsmittelallergien
- Lungenfunktion, NO-Exhalation, Spiroergometrie
- Bodyplethysmographie
- Bronchoskopie zur Fremdkörperentfernung (Kooperation mit der HNO-Klinik)
- Hyposensibilisierung bei Bienen- oder Wespengiftallergie (auch Erwachsene)

### 3. Gastroenterologie

Neben der Behandlung aller akuten Erkrankungen behandeln wir Patienten mit chronisch-entzündlichen

- Darmerkrankungen (Morbus Crohn, Colitis ulcerosa).
- pH-Metrie
- C13-Atemtest zum Ausschluss einer Magenschleimhautentzündung (H. pylori)
- Atemteste bei Verdacht auf Zuckerresorptionsstörungen (Fruktose, Laktose)
- Sonographie, MRT
- Gastroskopie, Koloskopie
- Dünndarm- und Rektumbiopsie
- standardisierte Diagnostik und Therapie übergewichtiger Kinder

#### 4. Diabetologie und Endokrinologie – DDG-zertifiziertes Diabeteszentrum

Die Behandlung unserer diabetischen Patienten erfolgt im multiprofessionellen Team als Komplexbehandlung gemäß den Leitlinien der Deutschen Diabetes Gesellschaft.

Im Gebiet der Endokrinologie betreuen wir Patienten mit Störungen des Wachstums, der Pubertätsentwicklung, des Gewichtes sowie mit Schilddrüsenerkrankungen.

- Manifestations- und Folgeschulungen (Einzel- und Gruppenschulungen) bei Diabetes mellitus
- intensivierte Insulintherapie, Insulinpumpentherapie incl. AID
- kontinuierliche Blutzuckermessung (CGM)
- Schilddrüsenfunktionsdiagnostik, AK-Bestimmung, Substitutionstherapie
- Adipositasdiagnostik / Metabolisches Syndrom
- Fettstoffwechselstörungen/ Ernährungsberatung
- Bestimmung von Knochenalter und Zielgröße
- endokrinologische Testungen, wie z.B.: ACTH-Test, GnRH-Test und andere
- Hormonsubstitution bei z.B. Wachstumshormonmangel ???

#### 5. Kardiologie

Die Diagnostik und Therapie von Patienten mit angeborenen Herzfehlern und erworbenen Herz- und Kreislauferkrankungen erfolgt in enger Kooperation mit dem Kinderkardiologen Herrn Dr. med.med. Emeis sowie mit der Medizinischen Klinik III, Kardiologie.

- Diagnostik bei Synkopen, Brustschmerz, Zyanose, Herzgeräuschen
- Diagnostik und EKG, Langzeit-EKG, Behandlung von Herzrhythmusstörungen
- EKG, Langzeit-EKG, Langzeit-Blutdruckmessung
- transthorakale Echokardiographie; transösophageale Echokardiographie (in Zusammenarbeit mit Kardiologie)
- Belastungsergometrie, Kreislauffunktionsdiagnostik
- Ajmalin-, Epinephrin-, Adenosintestungen

#### 6. Nephrologie

Die Diagnostik und Therapie von Kindern mit Harntraktinfektionen sowie angeborenen und erworbenen Erkrankungen der Nieren und ableitenden Harnwege umfasst u.a.

- Sonographie, MR-Urographie, MCU
- Szintigraphie
- Uroflowmetrie
- Differentialdiagnose von Hämaturie und Proteinurie
- Abklärung der Enuresis im Kindesalter (Einnässen)
- bei Bedarf kinderchirurgische Versorgung

#### 7. Anfallsleiden und Neuropädiatrie

Differentialdiagnose und Behandlung von Patienten mit cerebralen Anfallserkrankungen

- papierloses EEG, Video-EEG, Schlaf-EEG nach Schlafentzug
- Diagnostik/ Therapie von Entwicklungsstörungen
- Diagnostik/ Therapie von Kopfschmerzen
- Enge Zusammenarbeit mit Physio- und Ergotherapie

#### 8. Schlafmedizin

- Polysomnographie (in Zusammenarbeit mit der Martin Gropuis Krankenhaus GmbH)
- Monitorverordnung und Monitorsprechstunde zur SIDS-Prophylaxe (Vorbeugung des plötzlichen Kindstods)

## 9. Kinderchirurgie

Das spezifische Diagnosen- und Behandlungsspektrum umfasst u.a.:

- Hämangiome
- Phimose (Vorhautverengung)
- Maldescensus testis (Hodenhochstand)
- Leisten- und Nabelhernien
- Anti-Reflex-Operationen, Harnleiter-Operationen
- hypertrophe Pylorusstenose bei Säuglingen

Alle Kinder, die von anderen Fachärzten (HNO, MKG, Allgemein- und Unfallchirurgie, Urologie u.a.) operiert werden, werden auf unseren Kinderstationen interdisziplinär betreut.

## 10. Psychosomatische Erkrankungen und Funktionsstörungen

Wir bieten klinikintern eine psychologische Diagnostik und Therapieeinleitung und kooperieren eng mit der Klinik für Psychiatrie, Psychotherapie und Psychosomatik des Kindes- und Jugendalters (CA Prof. Dr. med.med. Adam) in der MGKH GmbH.

Frühzeitige Involvierung Sozialdienst

## 11. Vaskuläre Malformationen

In enger Kooperation mit der Chefärztin der Abteilung für Radiologie, S. Hengst, behandeln wir Patienten mit seltenen Gefäßfehlbildungen aus einem überregionalen Einzugsgebiet.

- Phlebographie
- MR-Angiographie
- interventionelle Radiologie
- Gefäßembolisation

## 12. Hämatologie/ Hämostaseologie:

- Diagnostik von Anämien/ Blutbildveränderungen
- Gerinnungs-/ Blutungsdiagnostik
- Transfusion von Blutbestandteilen

### Weiterhin:

Mitbetreuung aller Kinder auf unserer Kinderstation, die von anderen Fachrichtungen operiert wurden:

- HNO
- MKG
- Unfallchirurgie/ Orthopädie
- Urologie
- Gynäkologie/ Geburtshilfe

## Abklärung Kinderschutzfragen

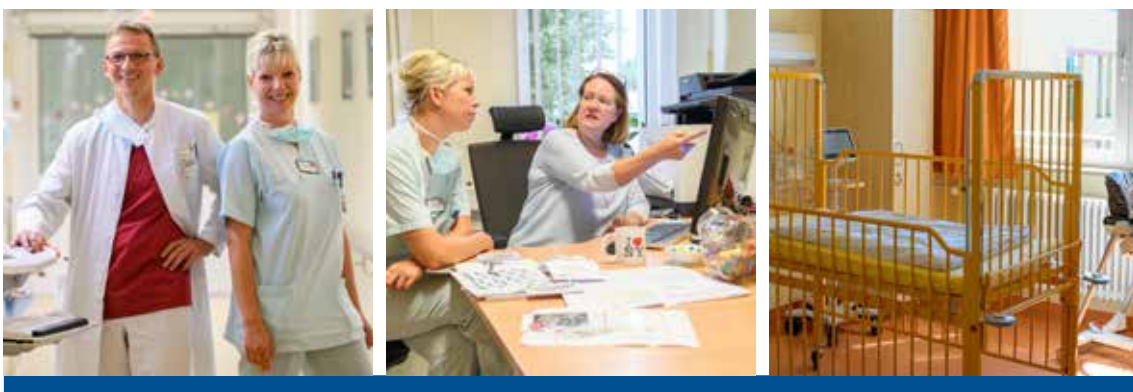

## ➔ Klinik für Anästhesiologie, Intensivmedizin und Schmerztherapie



**Chefarzt: Dr. med. Thomas Ihmann**

Sekretariat: Frau Puttlitz

Telefon: 03334 69-2272

Fax: 03334 69-2172

E-Mail: [anaesth-intensivmed@klinikum-barnim.de](mailto:anaesth-intensivmed@klinikum-barnim.de)

### Sprechzeiten

Anästhesieambulanz

Unsere Anästhesieambulanz können Sie täglich erreichen.

Bitte vereinbaren Sie vorher einen Termin

täglich: 07.30 bis 15.00 Uhr

Anmeldung über Telefon: 03334 69-2360 oder -2472

### Ambulante Schmerztherapie

Gern helfen wir ihnen bei allen Fragen und Problemen rund um die Schmerztherapie.

Bitte vereinbaren Sie vorher einen Termin!

zentrale Terminierung: 03334 69-2700

## Leistungen im Bereich Anästhesie

- Alle Formen der Allgemeinanästhesie, ggf. unter Verwendung der fiberoptischen Intubation bei erschwertem Atemwegszugang
- Neuroaxiale und periphere Regionalanästhesieverfahren
- Anästhesiesprechstunde und Prämedikationsvisiten
- Anästhesiologisches Management von multimorbiden Hochrisikopatienten
- Betreuung im Aufwachraum
- Die Kombination von Allgemeinanästhesie- und thorakaler Epiduralanästhesie ist bei großen Ober- und Unterbauchoperationen das Standardverfahren und gewährleistet für unsere Patienten eine bestmögliche Schmerztherapie, Mobilisation und Genesung nach der Operation
- Fast-Track-Verfahren für verschiedene operative Eingriffe
- Bei Operationen an den Armen oder Beinen kann die Plexusblockade oder periphere Nervenblockade ggf. mit Kathetertechnik gewählt werden
- Intraoperative Narkosetiefeüberwachung (BIS)
- Cervikale Plexusanästhesie für Operationen der Halsschlagader
- Multimodale perioperative Schmerztherapie durch Akutschmerzdienst
- Schmerzarme Entbindung in Periduralanästhesie
- Schmerztherapieverfahren nach OP

## Leistungen im Bereich Intensivmedizin

- Alle modernen Methoden der kontrollierten, assistierenden und unterstützenden Beatmung vom Kindes- bis in das Erwachsenenalter mit der Möglichkeit der Langzeitbeatmung (invasive und nicht-invasive Beatmungsmöglichkeiten)
- Atemtherapie beim spontan atmenden Patienten
- Therapeutische Bronchoskopien beim beatmeten und spontan atmenden Patienten
- Anlage von Tracheostomien mittels perkutaner dilatativer Punktionstechnik unter fiberoptischer Kontrolle
- Kontinuierliches Herzzeitvolumenmonitoring (Vigilance und Picco-Systeme)
- Sonografie und nicht-invasive kardiologische Diagnostik mittels Echokardiographie
- Therapie der Sepsis
- Hirndruckmessung, Versorgung neurochirurgischer Patienten
- Versorgung von polytraumatisierten Patienten
- Zur Dokumentation wird ein Patientendatenmanagementsystem (ICCA), Firma Philips, verwendet
- Einsatz der kontrollierten Hypothermie nach Reanimationen
- Einsatz von Herz-Lungen-Unterstützungssystemen
- Einsatz von Nierenersatzverfahren in Zusammenarbeit mit der Medizinischen Klinik II (Nephrologie, Rheumatologie, Endokrinologie)
- Überwachung postoperativer Patienten auf der Intermediate Care Station



**Klinik für Allgemein-, Viszeral-, Thorax- und Gefäßchirurgie**  
➔ **Abteilung Allgemein-, Viszeral- und Thoraxchirurgie**



**Direktor:**

Priv. Doz. Dr. med. Sascha Weiß

Sekretariat: Frau Tetzlaff, Frau Meinke  
Telefon: 03334 69-2231  
Fax: 03334 69-2160  
E-Mail: [chirurgie@klinikum-barnim.de](mailto:chirurgie@klinikum-barnim.de)

**Ambulante Sprechstunden:**

Terminvereinbarungen bitte unter der Rufnummer: 03334 69-2032  
Unsere Sprechstunden finden in Haus 7, Ebene 1 statt.

Hotline-Telefon der Chirurgie: 03334 69-1526

Bitte bringen Sie für onkologische Sprechstunden einen Überweisungsschein Ihres Hausarztes mit.

**Chirurgisch-onkologische Sprechstunde**

PD Dr. med.med. Sascha Weiß

Donnerstag nach Vereinbarung

**Onkologische Lungensprechstunde**

Prof. Dr. med.med. Arpad Pereszlenyi

Dienstag 12.00 bis 15.00 Uhr

Bitte bringen Sie für vorstationäre Behandlungen einen Einweisungsschein mit.

**Sprechstunde Gefäßchirurgie**

Dr. med.med. Lutz Heischkel

Montag 12.00 bis 15.00 Uhr

**Sprechstunde Thoraxchirurgie**

Prof. Dr. med.med. Arpad Pereszlenyi

Dienstag 12.00 bis 15.00 Uhr

**Sprechstunde Allgemein- und Viszeralchirurgie**

Mittwoch 12.00 bis 15.00 Uhr

## **Leistungsspektrum**

- Allgemein- und Viszeralchirurgie
- Chirurgische Onkologie
- Diagnose und Therapie von Dick- und Enddarmerkrankungen (Koloproktologie)
- Kosmetische Chirurgie
- Thoraxchirurgie

## **Leistungsangebote**

- Chirurgische Endoskopie
- Chirurgische Sonographie
- Fast-track-Chirurgie (ERAS)

➔ **Klinik für Allgemein-, Viszeral-, Thorax- und Gefäßchirurgie**  
**Abteilung Thoraxchirurgie**

Direktor: Priv. Doz. D. Sascha Weiß



**Chefarzt:**

Prof. Dr. med. Arpad Pereszlenyi

Telefon: 03334 69-1440  
Fax: 03334 69-2160  
E-Mail: arpad.pereszlenyi@klinikum-barnim.de

**Ambulante Sprechstunden:**

In den ambulanten Behandlungsräumen im Haus 7, Ebene 1  
Anmeldung nur nach telefonischer Terminabsprache über Telefon: 03334 69-2032

**Prä- und poststationäre Sprechstunde**

Überweiser: alle Ärzte  
Dienstag 07.00 bis 08.00 Uhr und 12.00 bis 15.00 Uhr

**Notfälle jederzeit über die Rettungsstelle:**

Telefon für Notfälle: 03334 69-1526 (Erreichbarkeit 24h am Tag)

### Behandlungsschwerpunkte (mit ICD-Codes):

- Lungenkrebs (C34.0)
  - invasive Diagnostik (Staging)
  - operative Therapie (minimalinvasiv, offen)
- Unklarer Rippenfellerguss (J91) und Lungenherd (D14.8)
  - minimalinvasive Diagnostik und Therapie
- Entzündliche und gutartige Lungenerkrankungen (J86.9)
  - minimalinvasive sowie offene (radikale) Therapie
- Minimalinvasive Thoraxchirurgie bei Lungenkollaps (Pneumothorax) J93.0
- Minimalinvasive Operationen (5-346.60) bei (erworbenen) Brustkorbdeformitäten C41.30
- Operative Therapie von Schweißhänden (thorakoskopische Sympatektomie) R61.0
- Diagnostik und operative Therapie des Rippenfellkrebses (malignes Pleuramesotheliom) C78.2



➔ **Klinik für Allgemein-, Viszeral-, Thorax- und Gefäßchirurgie**  
**Abteilung Gefäßchirurgie**

Direktor: Priv. Doz. Dr. med. Sascha Weiß



**Abteilungsleiter:**

Dr. med. Lutz Heischkel

Sekretariat: Frau Tetzlaff, Frau Meinke

Telefon: 03334 69-2231

Fax: 03334 69-2160

E-Mail: lutz.heischkel@klinikum-barnim.de

**Gefäßhotline: 0173 747 2768**

**Ambulante Sprechstunden:**

In den ambulanten Behandlungsräumen im Haus 7, Ebene 1  
Anmeldung nur nach telefonischer Terminabsprache  
über Telefon: 03334 69-1549

**Prä- und poststationäre Sprechstunde**

Überweiser: alle Ärzte  
Montag bis Freitag 07.00 bis 11.00 Uhr

**Gefäßsprechstunde / Privatsprechstunde**

Überweiser: alle Ärzte / Selbstzahler  
Montag 09.00 bis 12.00 Uhr

**Prä- und poststationäre Sprechstunde**

## Diagnostisches Angebot

- Gefäßlabor mit Laufband, Knöchelarteriendruck
- farbcodierte Duplex- Sonographie aller arterieller und venöser Gefäßregionen
- digitale Subtraktions-Angiografie, auch mit CO<sub>2</sub>
- CT-Angiografie, Angio-MRT
- angiologische Diagnostik bei Vaskulitiden, Thrombophilie und Malformationen
- Umfelddiagnostik der Risikofaktoren (KHK, Niereninsuffizienz, Diabetes mell.)

## Therapeutisches Angebot

- arterielle Gefäßchirurgie und endovaskuläre Interventionen aller Gefäße, bei thorakalen Erkrankungen in Kooperation
- supraaortale Rekonstruktion, Carotischirurgie in Lokalanästhesie, Carotisstenting
- offene und endovaskuläre Chirurgie der paVK
- Aortenchirurgie einschließlich Viszeral- und Nierenarterien bei okklusiven und aneurysmatischen Veränderungen
- endovaskuläre Therapieverfahren der Aorta, Viszeral- und Nierenarterien einschließlich Aortenstents bei Aneurysmata
- Rekonstruktion peripherer Arterien einschließlich cruropedale Mikrochirurgie bei paVK, diabetischem Fußsyndrom und Traumata
- Herstellen von Gefäßzugängen für die Dialyse (Shuntchirurgie, Vorhofkatheter) und Onkologie (Portsysteme)
- stadiengerechte Varizenchirurgie einschließlich plastische Chirurgie des Ulcus cruris
- atypische und Grenzzonen-Amputationen, plastische Lappenrekonstruktionen (in Kooperation) zum Extremitätenerhalt bei fortgeschrittener paVK

Die endovaskuläre Gefäßtherapie erfolgt in Kooperation mit der Klinik für Radiologie und Neuroradiologie.



## ➔ Klinik für Orthopädie, Unfall- und Handchirurgie



### **Chefarzt:**

Dr. med. Steffen Hartmann

Sekretariat: Frau Pförtner, Frau Schedel

Telefon: 03334 69-2288

Fax: 03334 69-2110

E-Mail: [unfallchirurgie@klinikum-barnim.de](mailto:unfallchirurgie@klinikum-barnim.de)

### **Ambulante Sprechstunden**

in den ambulanten Behandlungsräumen in der Rettungsstelle Haus 5  
Terminvereinbarung über Telefon: 03334 69-2288 oder -2416

#### **Privatsprechstunde des Chefarztes**

Überweiser: alle Ärzte  
Mittwoch 9.00 bis 11.00 Uhr

#### **Handsprechstunde**

Überweiser: FÄ für Chirurgie oder Orthopädie  
Dienstag 8.00 bis 14.30 Uhr

#### **Schultersprechstunde**

Überweiser: alle Ärzte  
Donnerstag 9.00 bis 13.00 Uhr

#### **Knie- und Hüftsprechstunde**

Überweiser: FÄ für Chirurgie oder Orthopädie  
Freitag 9.00 bis 13.00 Uhr

#### **Fußsprechstunde**

Überweiser: alle Ärzte  
Mittwoch 12.00 bis 14.00 Uhr

#### **BG- Sprechstunde**

Überweiser: alle Ärzte  
Montag bis Freitag 9.00 bis 13.00 Uhr

### **Ambulante Leistungen**

- Arthroskopische Operationen
- Implantatentfernungen
- kleinere Eingriffe der Handchirurgie

## Leistungsspektrum

### Akute Unfallchirurgie

Wir behandeln sämtliche Frakturen und Weichteilverletzungen an folgenden Körperpartien durch Operation:

- Becken- und Hüftgelenk
- Ellenbogen und Unterarm
- Fuß
- Handgelenk und Hand
- Oberschenkel und Kniegelenk
- Schulter und Oberarm
- Unterschenkel und Sprunggelenk

### Handchirurgie

- angeborene Fehlbildungen
- Handgelenkarthroskopie
- komplexe Handverletzungen und Fingergelenkversteifung
- Korrektur fehlverheilte Knochenbrüche
- periphere Nerven Chirurgie
- Weichteil- und Knochentumore

### Rekonstruktive Chirurgie

- Behandlung von Nervenkompressions- Syndromen
- Beseitigung degenerativer Veränderungen an Hand und Fuß
- Kapsel- und Bandrekonstruktionen
- Muskellappenplastiken
- OP- Behandlung chronischer Reiz- und Schmerzzustände
- plastischer Bandersatz aller Gelenke
- Rekonstruktionen am Halteapparat der Patella
- Rekonstruktion bei Rotatorenmanschettendefekt an der Schulter

### Endoprothetik

- Hüftgelenkendoprothesen (zementfrei, zementiert, Hybrid)
- Kniegelenkendoprothesen (Teilprothese, Oberflächenersatz, gekoppelte Prothese)
- Prothetischer Ersatz Großzehengrundgelenk
- Prothesenwechseloperationen an Hüft-, Knie- und Schultergelenk
- Radiusköpfchenprothese
- Schulterendoprothesen (Frakturprothese, Oberflächenersatz, inverse Prothese)
- Sprunggelenkprothese



## ➔ Klinik für Neurochirurgie

**Chefarzt:**

Dr. med. Stefan Schreiber, FEBNS

Sekretariat: Frau Willy

Telefon: 03334 69-2371

Fax: 03334 69-2120

E-Mail: nch@klinikum-barnim.de

### Ambulante Sprechstunde

Wir bitten grundsätzlich um telefonische Terminvereinbarung  
unter der Telefonnummer: **03334 69-2366**

Unsere Sprechstunde findet in Haus 1, Ebene 3 (Chefarztbereich der Klinik) statt.

### Privatsprechstunde des Chefarztes

**Dr. med.med. Stefan Schreiber**

Montag

13.00 bis 15.00 Uhr und nach Vereinbarung

### Neurochirurgische Facharztsprechstunde

**(Vorbereitung/ Aufklärung für Ambulante Operationen)**

Dienstag

11.00 bis 14.00 Uhr

Wir benötigen einen Überweisungsschein Ihres Haus- oder Facharztes

Für Shuntkontrollen, Befüllung von Schmerzpumpen benötigen wir einen Einweisungsschein.

### Ermächtigungssprechstunde des Chefarztes

**Dr. med.med. Stefan Schreiber**

Donnerstag

09.30 bis 14.00 Uhr

Wir benötigen einen Überweisungsschein eines niedergelassenen Neurologen oder Orthopäden oder Schmerztherapeuten oder Neurochirurgen!

Für eine vorstationäre Leistung benötigen wir einen Einweisungsschein des Hausarztes

## Leistungsspektrum

### Erkrankungen des Gehirns und des Rückenmarks

- Hirntumor
- Tumoren der Schädelbasis
- Hirngefäßkrankungen
- Rückenmarkserkrankungen und Fehlbildungen
- Hydrocephalus
- Verletzungen von Schädel und Gehirn

### Erkrankungen der Wirbelsäule

- Bandscheibenvorfall und Spinalkanalstenosen
- primäre Wirbelsäulentumoren und Wirbelkörpermetastasen
- Instabilität der Wirbelsäule angeboren oder durch Verschleiß
- Infektionen, Verletzungen und Fehlstellungen der Wirbelsäule
- Konservative und minimalinvasive Schmerztherapie
- Gefäß/ Nervenkonflikte, z.B. Trigeminusneuralgie
- Erkrankungen der peripheren Nerven

Bei jedem einzelnen Patienten arbeiten wir mit modernsten Techniken und Methoden, wie zum Beispiel:

- Mikrochirurgie (Tumorentfernung unter dem Operationsmikroskop)
- Neuronavigation (computergestützte 3D-Bildatenverarbeitung zur Planung und Ausführung cerebraler und spinaler Operationen)
- vollendoskopische oder endoskopisch assistierte Tumorresektionen
- vollendoskopische Entfernung von Bandscheibenvorfällen
- vollendoskopische monoportale Karpaltunneloperationen
- Fluoreszenzgestützte Tumorresektion unter 5-ALA zur Verbesserung des Resektionsausmaßes
- Neuromonitoring: kontinuierliche elektrophysiologische Überwachung der Funktion von Hirnnerven sowie der Hirn- und Rückenmarksfunktion während der Operation
- Neuromodulation (spinal cord stimulation)
- Operationen unter Sedierung ohne Vollnarkose (sogenannte „Wachoperation“) zur logopädischen Kontrolle der Sprachfunktion bei Tumoren der Sprachregion
- Ultraschall Aspirator (CUSA)
- Intraoperativer Ultraschall



## ➔ Klinik für Urologie



### **Chefarzt:**

PD Dr. med. Steffen Lebentrau

Sekretariat: Frau Klützw

Telefon: 03334 69-2384

Fax: 03334 69-2184

E-Mail: [urologie@klinikum-barnim.de](mailto:urologie@klinikum-barnim.de)

### **Ambulante Sprechstunden**

#### **Privatsprechstunde des Chefarztes**

im Chefarztbereich der Urologischen Klinik, Haus 1

Überweiser: alle Ärzte

Terminvereinbarung über Telefon: 03334 69-2384

#### **Präoperative Sprechstunde**

in der urologischen Ambulanz, Haus 5, Ebene 3

Überweiser: alle Ärzte

Montag bis Freitag 08.00 bis 13.00 Uhr

Terminvereinbarung über Telefon: 03334 69-2493

### **Diagnostisches Angebot**

#### **Sonografie**

- B-Bild und Dopplersonografie des oberen und unteren Harntrakts, des Retroperitoneums sowie des männlichen Genitales
- Transrektale Sonografie der Prostata

#### **Röntgendiagnostik**

- Urografie, Urethrographie, Zystographie, retrograde Ureteropyelografie, Mikrionszystourethrografie, Fisteldarstellungen

#### **Endoskopie**

- flexible und starre Endoskopie des oberen und unteren Harntrakts

#### **Inkontinenzdiagnostik**

- Urodynamische Untersuchungen

## **Biopsien**

- Perineale und transrektale TRUS-gesteuerte Prostatabiopsie incl. Fusionsbiopsie der Prostata nach multiparametrischem MRT
- Nieren-, Hoden-, Penis- und Lymphknotenbiopsie

## **Weitere Untersuchungen**

- Abklärung von Nebennierentumoren (Hormonaktivität)
- Abklärung von Infektionen des oberen und unteren Harntrakts sowie des männlichen Genitales

## **Therapeutisches Angebot**

### **Interdisziplinäre nicht-operative Tumorthherapie**

- Chemotherapie, gezielte und immunonkologische Therapie von urogenitalen Tumorerkrankungen (Behandlung in der Klinik für Onkologie)
- Strahlentherapie von urogenitalen Tumorerkrankungen (Behandlung in der Klinik für Strahlentherapie)
- Implantation von Goldmarkern vor Strahlentherapie des Prostatakarzinoms (Behandlung über unsere MVZ-Praxis)

### **Operationen bei Tumorerkrankungen**

- Nierenteilresektion und radikale Nephrektomie
- Nephroureterektomie
- Adrenalektomie
- Radikale Zystektomie mit orthotoper oder heterotoper Harnableitung
- Radikale Prostatektomie
- Interdisziplinäre Operationen bei Tumorerkrankungen des Retroperitoneums und der Beckenorgane
- Inguinale Ablatio testis und retroperitoneale Lymphadenektomie bei Hodenkarzinom
- Versorgung von Primärtumor (wenn möglich organerhaltend) und Lymphabstromgebiet bei Peniskarzinom

### **Transurethrale Operationen bei Blasenentleerungsstörung, Blasentumoren sowie Eingriffe bei Steinleiden**

- Photodynamische Diagnostik und Therapie von Blasentumoren (PDD/TUR-B)
- Transurethrale Prostataresektion (TUR-P)
- Urethrotomia interna (Harnröhrenschlitzung bei Strikturen)
- Ostiumdachschlitzung
- Starre und flexible Ureterorenoskopie, ggf. mit Laserlithotripsie
- Starre und flexible perkutane Nierensteinentfernung, ggf. mit Laserlithotripsie
- Blasensteinlithotripsie

### **Rekonstruktive Eingriffe**

- Nierenbeckenplastik bei Ureterabgangsstenose
- Harnleiterersatz (Ureterozystoneoneostomie, Psoas-Hitch, Boari-Plastik, Darminterponat)
- Blasenaugmentation
- Rekonstruktion rezidivierender Harnröhrenstrikturen durch Harnröhrenplastik mit freiem Mundschleimhauttransplantat
- Implantation eines künstlichen Schließmuskels bei Inkontinenz des Mannes

### **Operationen am äußeren Genitale**

- Zirkumzision
- Frenulumplastik
- Meatoplastik
- Hydrozelen- und Spermatozelenresektion
- Orchidopexie bei Hodenhochstand
- Versorgung der Hodentorsion
- Laparoskopische Varikozelenligatur

### **Sonstige Eingriffe**

- Laparoskopische Nierenzysten- oder Lymphozelenfensterung

➔ **Klinik für Frauenheilkunde  
Gynäkologie und Geburtshilfe**



**Chefarzt:**

Dr. med. Thomas Michel

Sekretariat: Frau Wascher, Frau Meinke

Telefon: 03334 69-2270

Fax: 03334 69-2170

E-Mail: frauenkl@klinikum-barnim.de

**Ambulante Sprechstunden**

**Privatsprechstunde des Chefarztes**

Überweiser: alle Ärzte  
Terminvereinbarung über Telefon: 03334 69-2700

**Urogynäkologische Sprechstunde**

Überweiser: niedergelassene Gynäkologen und Urologen  
Mittwoch 09.00 bis 14.00 Uhr  
Terminvereinbarung über Telefon: 03334 69-2700

**Mammasprechstunde**

Überweiser: niedergelassene Gynäkologen und Chirurgen  
Terminvereinbarung über Telefon: 03334 69-2700

**Dysplasiesprechstunde**

Überweiser: niedergelassene Gynäkologen und Chirurgen  
Terminvereinbarung über  
Praxis Frau Adelheid Blumenschein,  
Angermünde: 03331 20274

## Diagnostisches Angebot

### Gynäkologie

- bildgebende und invasive Diagnostik gut und bösartiger Brusterkrankungen
- Urodynamik (Harninkontinenzmessung)
- gynäkologische Ultraschalldiagnostik
- Hysteroskopie
- Kolposkopie

### Geburtshilfe

- Ultraschalldiagnostik in der Schwangerschaft incl. 3D Techniken
- Diagnostik und Betreuung von Risikoschwangerschaften (Feindiagnostik, invasive Diagnostik – Amniocentese, Doppleruntersuchungen)
- spezielle Mütterbetreuung bei schwangerschaftsbegleitenden Erkrankungen (Diabetes mellitus)
- regelmäßige Kreißsaalführungen und Informationsabende

## Therapeutisches Angebot

### Gynäkologie

- operative Therapie gut- und bösartiger Erkrankungen der weiblichen Brust
- operative Therapie bösartiger Erkrankungen des weiblichen Genitale
- operative Hysteroskopie und Endometriumablation
- minimal invasive Eingriffe (Laparoskopie)
- Harninkontinenzoperationen
- Descensuschirurgie
- kosmetische Operationen (Brust und Genitale)
- Lasertherapie

### Geburtshilfe

- familienorientierte Geburtshilfe
- Risiko- Frühgeburten / perinatales Schwerpunktkrankenhaus
- alternative Entbindungsmethoden
- Spontangeburt aus Beckenendlage
- ambulantes Entbinden
- Beleghebammengeburt
- Kreißsaal-Op zur Durchführung des Kaiserschnittes
- schmerzarme Geburt (PDA)



## ➔ Klinik für Augenheilkunde

**Chefarzt:**

Dr. med. Burkhard von Jagow, FEBO

Sekretariat: Frau Jahnke

Telefon: 03334 69-2340

Fax: 03334 69-2440

URL: [www.klinikum-barnim.de](http://www.klinikum-barnim.de)E-Mail: [augenklinik@klinikum-barnim.de](mailto:augenklinik@klinikum-barnim.de)

### Terminvereinbarung für GKV- und Privatpatienten und Praxen

per Telefon:	03334 69-2700
Montag bis Freitag	08.30 bis 15.00 Uhr
per E-Mail:	<a href="mailto:termine@klinikum-barnim.de">termine@klinikum-barnim.de</a>

Bei schweren Notfällen täglich ohne Voranmeldung, ansonsten ist für augenärztliche Notfälle der Kassenärztliche Notfalldienst zuständig.

### Diagnostisches Angebot

Wir führen alle gängigen Verfahren zur Untersuchung der vorderen und hinteren Augenabschnitte, der Sehbahn und des Schielens durch.

Hierzu zählen unter anderem:

- digitale Fluoreszenzangiographie  
Ultraschalluntersuchungen einschließlich Ultraschallbiomikroskopie
- Pachymetrie
- strabologische und neuroophthalmologische Diagnostik
- Hornhauttopografie und Hornhauttomografie in Scheimpflugtechnik
- Endothelzellmikroskopie
- optische Kohärenztomografie bei Netzhauterkrankungen, Hornhauterkrankungen und beim Grünen Star (hochauflösend)
- Augendruckmessungen im Kontakt und Non-Kontaktverfahren ( auch bei Kindern)  
kinetische Perimetrie und Schwellenwert-Perimetrie

## Therapeutisches Angebot

- Operationen des Grauen Stars in Kleinschnitttechnik (mikroinzisionale Kataraktchirurgie)
- Sekundäre Linsenimplantationen voroperierter Augen
- Netzhaut- und Glaskörperoperationen in nahtfreier Technik
- Crosslinking der Hornhaut
- Hornhauttransplantationen perforierend und lamellär
- Operationen an der Regenbogenhaut und der Vorderkammer
- Operationen an Bindehaut- und Hornhaut
- Operative Korrektur von Lidfehlstellungen und Schlupflidern
- Kosmetische Operationen der Lider
- Stationäre konservative Therapie von schweren Augenerkrankungen wie Gefäßverschlüsse, Trauma, Entzündung und Infektionen
- Konservative Behandlungen Operationen des Grünen Stars durch verschiedene Verfahren, inklusive MIGS (micro-invasive glaucoma surgery)
- Perforierende und lamelläre Hornhaut-Transplantationen (DMEK)
- Chirurgische Behandlung von Tumoren der Lider, der Bindehaut und der Hornhaut
- Ophthalmologische Traumatologie



➔ **Klinik für Hals-, Nasen- und Ohrenheilkunde,  
Kopf- und Halschirurgie, Plastische Operationen**



**Chefarzt:**

Dr. med. Julian Moritz Kreusel

Sekretariat: Frau Hasse

Telefon: 03334 69-2107

Fax: 03334 69-2163

E-Mail: [hno-klinik@klinikum-barnim.de](mailto:hno-klinik@klinikum-barnim.de)

**Ambulante Sprechstunden**

**Privatsprechstunde des Chefarztes im Untersuchungszimmer Haus 1, Ebene 3**

Überweiser: nur Fachärzte für HNO-Heilkunde  
Dienstag 10.00 bis 18.00 Uhr  
Terminvereinbarung über Telefon: 03334 69-2229

**Neurootologische Ambulanz & Hörscreening, Funktionsdiagnostik Haus 5, Station 5**

Überweiser: nur Fachärzte für HNO-Heilkunde  
Terminvereinbarung über Telefon: 03334 69-2104

**Tumornachsorge und Halsultraschall in der Funktionsdiagnostik Haus 5, Station 5**

Überweiser: alle Fachärzte (Tumornachsorge)  
Fachärzte für HNO-Heilkunde (Halsultraschall)  
Dienstag und Mittwoch 10.00 bis 13.00 Uhr  
Terminvereinbarung über Telefon: 03334 69-2229

**Dysphagiesprechstunde im Untersuchungszimmer Haus 1, Ebene 3**

Logopädin: Dipl.-Sprachtherapeutin Viola Franke  
Überweiser: nur Fachärzte für HNO-Heilkunde  
Mittwoch 11.00 bis 13.00 Uhr  
Terminvereinbarung über Telefon: 03334 69-2229

**Sprechstunde für Polygrafie und obstruktive schlafbezogene Atemwegsstörungen  
sowie Tubenfunktionsdiagnostik**

Überweiser: nur Fachärzte für HNO-Heilkunde  
Mittwoch 13.00 bis 15.00 Uhr  
Terminvereinbarung über Telefon: 03334 69-2229

**Terminabsprache für stationäre Aufnahmen und ambulante Operationen**

Montag, Dienstag und Freitag 13.00 bis 15.00 Uhr  
Telefon: 03334 69-2104

## Diagnostisches Angebot

Endoskopische und mikroskopische Diagnostik aller Erkrankungen des Halses, des Mundes, der Ohren, des Kehlkopfes, der Nase und der Nasennebenhöhlen mit u.a. modernsten radiologischen und neurootologischen Funktionsuntersuchungen:

- Audiometrie, Hirnstammaudiometrie (BERA, frequenzspez. BERA, ASSR)
- Hör- und Gleichgewichtsdiagnostik mit Tinnitusanalyse und Otolithenfunktionstest
- Hörscreening bei Neugeborenen und Kleinkindern (TOAE, DPOAE)
- Videonystagmographie und Craniocorpographie
- Rhinomanometrie
- Sonografie des Halses und der Nasennebenhöhlen
- Facialis- und andere Hirnnervtopodiagnostik
- Riech- und Schmeckdiagnostik
- Videodiagnostik der Atemwegserkrankungen und Stimmstörungen
- Videoschluckdiagnostik
- Schnarchdiagnostik mit Polygrafie

## Therapeutisches Angebot

### Ohrchirurgie

- alle Tympanoplastiken, hörverbessernde und sanierende Ohroperationen
- Entfernung von Ohrfehlbildungen und Gehörgangsrekonstruktionen
- Tumoren des Bereiches, einschließlich Glomustumoren
- Ohrtrompetendilatation

### Nase

- Eingriffe bei unstillbarem Nasenbluten, Lasertherapie bei M. Osler
- konservative Septumchirurgie im Kindesalter
- Laserconchotomien, Nasenseptum- und Muschelplastiken
- Septorhinoplastiken einschließlich Transplantat erforderlicher Aufbauplastiken

### Nasennebenhöhlen

- Mikrochirurgische und videoendoskopische Eingriffe an allen Nasennebenhöhlen und Schädelbasis

### Orbitachirurgie und Tränennasenwege

- Entlastungsoperationen der Orbita, des Sehnervens und endonasale Tränennasenwegsoperation

### Mund- und Nasenrachen

- Gaumen- und Rachenmandeloperationen sowie Lasertonsillotomien
- Gaumensegelpplastiken, angepasste Stufentherapie bei Rhonchopathie und OSAS nach Propofolschlafdiagnostik

### Eingriffe am Kehlkopf, Unterrachen, Luftröhre und oberer Speiseröhre

- Bronchoskopie ggf. mit Fremdkörperentfernungen auch bei Kleinkindern
- Kehlkopfteillexstirpationen und Laryngektomie
- Mikrochirurgie und mikromanipulatorgesteuerte Laserchirurgie
- Ösophagoskopie und zervikale Ösophagusoperationen
- Divertikelabtragungen, Stimmprothesenimplantationen, Glottoplastiken

### Eingriffe am äußeren Hals

- alle Formen der Neck dissection
- Glomustumorexstirpationen einschließlich der Embolisation
- Exstirpation von Halszysten und -fisteln und Lymphknoten

### Eingriffe an der Speicheldrüse

- Gangschlitzungen, Steinentfernungen, Gangrekonstruktionen aller Speicheldrüsen
- Parotidektomien und Submandibulektomien mit Facialismonitoring

### Plastische und rekonstruktive Kopf- und Halschirurgie

- ästhetische und plastisch rekonstruktive Chirurgie der Nase und der Ohren
- Halsweichteilchirurgie und Entfernung von Hauttumoren der Nasen- und Ohrregion

### Traumatologie

- Versorgung sämtlicher Weichteilverletzungen des Kopf- und Halsbereiches
- Reposition und Osteosynthesen von knöchernen Nasenfrakturen, zentralen Mittelgesichts- und Orbitalfrakturen
- Versorgung von Schädelbasisverletzungen und Durafistelverschlüsse bei Liquorrhoe

➔ **Klinik für Mund-, Kiefer- und Gesichtschirurgie  
Ästhetische und Plastische Operationen**



**Chefarzt:**

PD Dr. med. Dr. med. Meikel Vesper

Sekretariat: Frau Jellinek

Telefon: 03334 69-2193

Fax: 03334 69-21 94

E-Mail: mkg@klinikum-barnim.de

**Ambulante Sprechstunden**

**Privatsprechstunde Chefarzt**

Freitag 08.00 bis 12.00 Uhr  
Terminvereinbarung über Telefon: 03334 69 - 2490 oder - 2193

**Allgemeine Sprechstunde**

Überweiser niedergel. MKG- Chirurgen u. Chirurgen  
Mittwoch 09.00 bis 18.00 Uhr  
Terminvereinbarung über Telefon: 03334 69 - 2490 oder - 2193

**Spezialsprechstunde Implantologie, Ästhetische Chirurgie, Kinder, Haut**

Überweiser: niedergel. MKG- Chirurgen u. Chirurgen  
Terminvereinbarung über Telefon: 03334 69 - 2490 oder - 2193

**Diagnostisches Angebot**

- Arthroskopie
- Präkanzerosen
- Systemerkrankungen
- Tumore der Gesichtshaut
- Tumore des Gesichtsschädels
- Tumore der Mundhöhle

## Therapeutisches Angebot

- atembedingte Schlafstörungen
- ästhetische Wiederherstellung nach Unfall- und Tumorbehandlung
- chirurgische- und Lasertherapie von Blutschwämmen
- chirurgische Verbesserung des Prothesenlagers
- Entfernung frakturierter, verlagelter und luxierter Zähne und Zahnkeime
- Entzündungen
- Erkrankungen der Kiefer- und Gesichtsnerven
  - [www.klinikum-barnim.de/Facelifift.528.0.html](http://www.klinikum-barnim.de/Facelifift.528.0.html)
  - [www.klinikum-barnim.de/Faltenbehandlung.530.0.html](http://www.klinikum-barnim.de/Faltenbehandlung.530.0.html)
- Fehlbildungssyndrome, Schädelmissbildungen
- Frakturen des Gesichtsschädels und der Kiefer
- gut- und bösartige Tumore des Gesichts
- Implantation, ggf. computerunterstützte Planung
- Kieferaufbau und rekonstruktive Chirurgie bei reduziertem Kiefer
- Kieferhöhlenerkrankungen
- kosmetische Korrektur von Unfallnarben
- Lage- und Formanomalien der Kiefer
- Lasertherapie
- Lippen-, Kiefer- und Gaumenspalten
- mikrochirurgische Rekonstruktion
- mikrochirurgische Wiederherstellung der Nervfunktion
  - [www.klinikum-barnim.de/Nasennekorrektur-Rhinoplastik.545.0.html](http://www.klinikum-barnim.de/Nasennekorrektur-Rhinoplastik.545.0.html)
- Nervverlagerungen
- nicht-operative Therapiekonzepte, adjuvante Verfahren
  - [www.klinikum-barnim.de/Lidplastik-Blepharoplastik.529.0.html](http://www.klinikum-barnim.de/Lidplastik-Blepharoplastik.529.0.html)
  - [www.klinikum-barnim.de/Ohrmuschelkorrektur.547.0.html](http://www.klinikum-barnim.de/Ohrmuschelkorrektur.547.0.html)
- parodontalchirurgische Eingriffe
- plastische und wiederherstellende Chirurgie von Weichteil- und Knochendefekten
  - [www.klinikum-barnim.de/Profilplastik.548.0.html](http://www.klinikum-barnim.de/Profilplastik.548.0.html)
  - [www.klinikum-barnim.de/Fettabsaugung.549.0.html](http://www.klinikum-barnim.de/Fettabsaugung.549.0.html)
- Speicheldrüsenerkrankungen
- sprechverbessernde OPs
- Weichteilverletzungen der Haut
- Zystenbehandlung / Wurzelspitzenresektion



## ➔ Klinik für Strahlentherapie

**Leiter der Klinik:**

Ralph Schrader

Sekretariat: Frau Janikowski

Telefon: 03334 69-2127

Fax: 03334 69-1927

E-Mail: strahlentherapie@klinikum-barnim.de

### Ambulante Behandlungen

erfolgen in engster personeller Zusammenarbeit mit der Praxis für Strahlentherapie des MVZ Am Klinikum Barnim aus „einer Hand“, über einen Nutzungsvertrag mit der gleichen Geräteausstattung.

Montag bis Freitag	09.00 bis 12.00 Uhr und 13.00 bis 15.00 Uhr
Terminvereinbarung über Telefon:	03334 69-1838
Terminvereinbarung über Fax:	03334 69-2167

### Apparative Ausrüstung

**Teletherapie (perkutane Bestrahlungen)**

- mit zwei modernen Linearbeschleunigern

**Computertomograph (CT) 16 Zeiler (GE)****CT-gestützte 3D- Bestrahlungsplanung (PINNACLE)**

- mit der Option zur Bildfusion von (externen) diagnostischen CT-, MRT-, PET-CT- Daten

**Intensitätsmodulierte Radiotherapie (IMRT)**

- einschließlich Volumenmodulierte Rotationsbestrahlung (VMAT)

**bildgeführte Strahlentherapie (Image-guided-Radiotherapy = IGRT)**

- über Cone-beam-CT am Linearbeschleuniger

**electronic portal Imaging zur Verifikation von Strahlenfeldern****Brachytherapie-Einheit**

- für intrakavitäre + interstitielle HDR- Afterloading- Behandlung mit online-CT-Planung

## Therapeutisches Angebot

### Strahlenbehandlungen bei allen malignen Neoplasien

Die simultane, systemische Therapie erfolgt auf der Station 16 in Regie der Klinik für Strahlentherapie (15 stationäre Betten) in enger interdisziplinärer Zusammenarbeit mit der Medizinischen Klinik I, Hämatologie/ Onkologie.

- Behandlungen in **kurativer Intention, primär oder adjuvant** auch in Kombination mit **simultaner Chemotherapie und/ oder Antikörpertherapie**
- Behandlungen in palliativer Intention (u.a. zur Symptomkontrolle bzw. Prophylaxe von Komplikationen)

bei z.B. folgenden Erkrankungen

- Mammakarzinome
- Rektum- und Analkarzinome (Krebs des Enddarms bzw. des Darmausganges)
- Prostatakarzinome
- Lungenkarzinome
- Tumore des Mund-Kiefer-Gesicht-Bereiches
- Ösophaguskarzinome
- Hirntumore und Hirnmetastasen
- Endometrium- und Zervixkarzinome
- Knochenmetastasen
- Lymphome

### Bestrahlungen bei „gutartigen“ Erkrankungen:

niedrig dosiert; überwiegend bei chronisch- degenerativen Skeletterkrankungen mit chronisch- entzündlicher Komponente z. B.:

- Epicondylitis humeri
- Fersensporen
- degenerativen Schultergelenkerkrankungen
- Kniegelenksarthrose



## ➔ Interdisziplinäres Palliativzentrum

Leiter: Bernd Himstedt



### Leiter:

Bernd Himstedt

---

Ärztlicher Hintergrund (24/7): 03334 69-2674  
 Palliativstation Arzt: 03334 69-2498  
 Palliativstation Fax: 03334 69-2434  
 Email: palliativ@klinikum-barnim.de  
 PPKD: 03334 69-2675  
 SEELE Koordinator 03334 69-1700

Das Interdisziplinäre Palliativzentrum IPZ betreut palliativ erkrankte Menschen und ihre Angehörigen. Dabei gibt es keine Beschränkung auf eine bestimmte Art palliativer Erkrankungen. Bei minderjährigen Patienten erfolgt eine Betreuung in enger Absprache mit unserer Klinik für Kinderheilkunde.

### Unser Angebot gliedert sich in drei Bereiche:

#### Palliativstation 19

Die Palliativstation nimmt Palliativpatienten mit akuten Krisen zur stationären Behandlung auf. Hierbei kann es sich um eine Exacerbation körperlicher, seelischer oder spiritueller Symptome handeln oder um eine soziale Krisensituation.

Wir übernehmen Patienten von anderen Stationen des WFK, aus anderen Krankenhäusern, aus dem Notfallzentrum oder nach telefonischer Absprache direkt aus der Häuslichkeit.

#### Unsere Leistungen

- Symptomorientierte Therapie unter Fokussierung auf die Patientenwünsche
- Klärung von Therapiewünschen und -optionen
- Einbezug, Entlastung und bei Bedarf Schulung von Angehörigen
- Betreuung durch multiprofessionelles Team aus Ärzten, Pflegekräften, Physiotherapeuten, Sozialdienstmitarbeitenden, Psychologen, Ergotherapeuten, Logopäden, Seelsorgern, Ehrenamtlern, Musiktherapeuten
- Vorbereitung einer tragfähigen Versorgung nach Entlassung
- Im Bedarfsfall Nutzung aller Angebote des WFK

#### Pflegerischer Palliativer Konsil Dienst PPKD

Eine Pflegekraft aus dem pflegerischen Team des IPZ leistet an den Werktagen den PPKD. Der PPKD unterstützt die anderen Stationen des WFK in der Betreuung von Palliativpatienten.

## Unsere Leistungen

- Wir bieten in der Pflege eine aktive Unterstützung und Hilfe bei der Versorgung von Palliativpatienten.
- Wir unterstützen multiprofessionell in der Behandlung von Symptomen.
- Wir unterstützen die Vorbereitung der häuslichen Versorgung.
- Wir unterstützen alle Stationen auch bei der Betreuung von Sterbenden.
- Wir organisieren die Einbeziehung anderer Berufsgruppen z.B. für die Erstellung einer Patientenverfügung.

## Palliativmedizinische Tagesklinik SEELE

Die Palliativmedizinische Tagesklinik wird im Rahmen eines Innovationsfonds-Studienprojektes gemeinsam mit den Standorten Potsdam und Rüdersdorf angeboten. Palliativmedizinische Tageskliniken sollen die Lücke zwischen ambulanter und vollstationärer Palliativversorgung schließen, die SAPV entlasten, niedergelassene Ärzte unterstützen und Fehlversorgungen vermeiden. Notwendige Behandlungen und Eingriffe wie z.B. Punktionen (Aszites, Pleura) oder Transfusionen können bei Bedarf tagesklinisch angeboten werden, so dass die Patienten weiterhin in der Häuslichkeit versorgt werden können.

### Die Ziele der neuen Versorgungsform sind:

- Bedürfnisgerechte Versorgung
- Reduzierung vermeidbarer Krankenhausaufenthalte
- Verbesserung der Symptomkontrolle
- Bedarfsgerechte Inanspruchnahme von palliativer Versorgung
- Effizienterer Ressourceneinsatz im Vergleich zur bisherigen Regelversorgung
- Stabilisierung der gesundheitsbezogenen Lebensqualität
- Entlastung und Unterstützung der pflegenden Angehörigen
- Erhöhung der Anzahl an Patienten mit Patientenverfügung/Vorsorgevollmacht

## Palliativmedizinische Tagesklinik SEELE

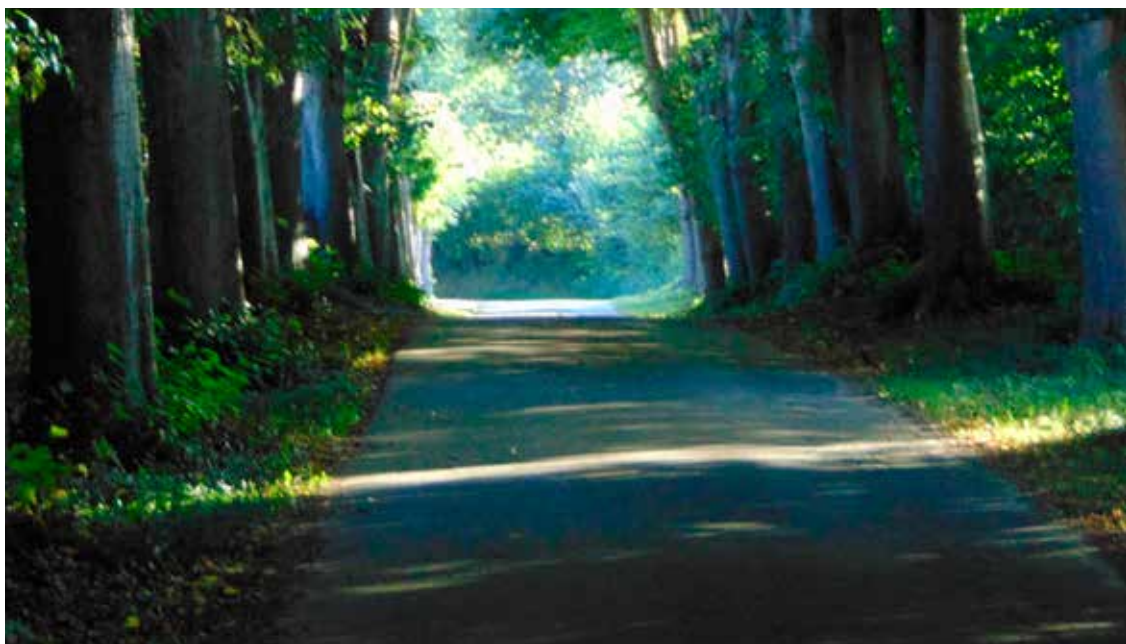

## ➔ Klinik für Radiologie und Neuroradiologie



### Chefärztin: Susanne Hengst

Sekretariat: Frau Kirsch, Frau Seefeldt

Telefon: 03334 69-2241

Fax: 03334 69-2346

E-Mail: radiologie@klinikum-barnim.de

### Ambulante Sprechstunde

Überweiser: alle Ärzte  
Dienstag, Mittwoch und Donnerstag 15.00 bis 18.00 Uhr  
Terminvereinbarung über Telefon: 03334 69-2242

### Diagnostisches Angebot ambulant

- Duplexsonographie arteriell und venös
- Gefäßdiagnostik arteriell und venös
- MRT-Ganzkörper
- rekanalisierende Gefäßeingriffe

### Diagnostisches Angebot stationär

- Komplette radiologische Diagnostik und Interventionen der Radiologie und Neuroradiologie

### Therapeutisches Angebot

- Aneurysmabehandlung
- Aortale Stentprothesen
- Chemoembolisationen
- Embolisation von Gefäßmissbildungen
- Facetten & ISG Blockaden
- Mikrowellenablation von Weichteiltumoren
- Myomembolisation
- periradikuläre Schmerztherapie - alle Kassen, ambulant
- Portosystemischer Shunt
- Radiofrequenzablation von Lebertumoren
- Sympathicolysen
- transluminale Angioplastien und Stents aller Gefäßprovinzen extra / intracerebral

am Standort WFK

- ➔ **Klinik für Neurologie**  
mit den Stationen N1 (Stroke Unit / neurologische IMC) und Station 3, der neurologischen Tagesklinik, Krankenhausambulanzen für Multiple Sklerose und Epilepsie, der Ermächtigungsambulanz für Schlafmedizin sowie dem neurologischen MVZ

<https://www.glg-gesundheit.de/krankenhaeuser/glg-martin-gropius-krankenhaus-eberswalde/behandlungsspektrum/neurologie>

## Inhalt

Klinik für Neurologie.....	49
mit den Stationen N1 (Stroke Unit / neurologische IMC) und Station 3, der neurologischen Tagesklinik, Krankenhausambulanzen für Multiple Sklerose und Epilepsie, der Ermächtigungsambulanz für Schlafmedizin sowie dem neurologischen MVZ	
Krankenhausambulanz .....	51
Klinik für Psychiatrie, Psychotherapie und Psychosomatik .....	52
Klinik für Psychiatrie, Psychotherapie und Psychosomatik .....	54
Abteilung für Psychosomatik und Psychotherapie (Station P1 und PSMK)	
Klinik für Psychiatrie, Psychotherapie und Psychosomatik .....	56
Abteilung für Gerontopsychiatrie (Stationen G1 und G2)	
Klinik für Psychiatrie, Psychotherapie und Psychosomatik .....	58
Abteilung für Abhängigkeitserkrankungen (Station S und Tagesklinik S)	
Klinik für Psychiatrie, Psychotherapie und Psychosomatik .....	60
Tageskliniken für Erwachsene in Eberswalde, Bernau, Bad Freienwalde	
Psychiatrische Institutsambulanzen für Erwachsene .....	62
Eberswalde, Bernau, Bad Freienwalde	
Klinik für Psychiatrie, Psychotherapie und Psychosomatik des Kindes- und Jugendalters .....	64
Psychiatrische Institutsambulanz und Spezialambulanzen .....	64
Klinik für Psychiatrie, Psychotherapie .....	66
und Psychosomatik des Kindes- und Jugendalters	
Tageskliniken .....	66
Klinik für Psychiatrie, Psychotherapie und Psychosomatik .....	68
des Kindes- und Jugendalters	
Stationen .....	68
Fachbereich für sozialpsychiatrische Rehabilitation – Eine „Besondere Wohnform“ der psychiatrischen Eingliederungshilfe .....	
	70

➔ **Klinik für Neurologie mit den Stationen N1 (Stroke Unit / neurologische IMC) und Station 3, der neurologischen Tagesklinik, Krankenhausambulanzen für Multiple Sklerose und Epilepsie, der Ermächtigungsambulanz für Schlafmedizin sowie dem neurologischen MVZ**

**Chefarzt:**

Dr. med. Albert Grüger

Sekretariat: Frau Kmiecik

Telefon: 03334 53-425

Fax: 03334 53-426

E-Mail: neuro@mgkh.de

Die Klinik mit ihren Ambulanzen bietet Diagnostik und Therapie aller neurologischen Erkrankungen in allen Schweregraden und Stadien sowie bei schlafmedizinischen Problemen an. Alle neurologisch relevanten diagnostischen und therapeutischen Verfahren sind vor Ort verfügbar (in Kooperation mit Kliniken des WFK); zur Team der Klinik gehören neben Ärzten und Pflegenden mit diversen Zusatzqualifikationen weiterhin Psychologinnen, spezialisierte Physio- und Ergotherapeuten, Logopäden und MTAs.

**Besondere Schwerpunkte:**

- Überregionale Stroke Unit (stationär, enge Kooperation mit Kliniken und Abteilungen des WFK)
- MS-Zentrum (stationär, teilstationär und ambulant)
- Neuromuskuläres Zentrum des Landes Brandenburg (stationär, teilstationär und ambulant)
- Ätiologische Abklärung neurokognitiver Defizite / von Demenzen, pharmakologische Differentialtherapie (stationär, teilstationär und ambulant über das MVZ)
- Schlafmedizinische Expertise (ambulante fachärztliche Ermächtigungssprechstunde; Polygraphie, Polysomnographie überwiegend ambulant im Rahmen der Ermächtigungssprechstunde, bei Notwendigkeit stationär; Multipler Schlaf-Latenz-Test (stationär))
- Neurologische Abklärung von Kontinenzproblemen (stationär / teilstationär); Mitarbeit im Kontinenz-Zentrum des WFK

**Notaufnahme:**

- Jederzeit über das Notfallzentrum am WFK (neurologische Präsenz 24/7)

**Elektive Aufnahmen:**

- Anmeldung entweder jederzeit über das elektronische Kontaktformular (<https://www.glg-gesundheit.de/krankenhaeuser/glg-martin-gropiuskrankenhaus-eberswalde/behandlungsspektrum/neurologie>) oder telefonisch (03334-69-2520, Stations-Sekretariat, werktags 8-14 Uhr; 03334/69-2600, Sekretariat, ggf. mit Weitervermittlung an Chefarzt / Oberärzte, Mo-Fr 8-16 Uhr)

## **Ambulante Sprechstunden**

Terminabsprachen und weitere Informationen für alle ambulanten Sprechstunden bitte vorzugsweise über das elektronische Kontaktformular

<https://www.glg-gesundheit.de/krankenhaeuser/glg-martin-gropiuskrankenhaus-eberswalde/behandlungsspektrum/neurologie> (jederzeit);

alternativ über Tel. 03334 69-2500 (Montag bis Freitag 07.00-15.00 Uhr)

- Krankenhausambulanz (nur gesetzliche KV; Überweisung durch Kassenarzt erforderlich; ausschließlich für Epilepsie und Multiple Sklerose; nur nach Terminabsprache. Ärzte: Dr. Albert Grüger (Schwerpunkt Multiple Sklerose), PD Dr. Herm, Dr. Abt (Schwerpunkt Epilepsie)
- Ermächtigungssprechstunde Schlafmedizin Herr Rekow, Dienstag 12:30-16:00 (für KV-Patienten Überweisung durch Pulmonologen, HNO-Arzt oder Neurologen erforderlich)
- Privatsprechstunde Dr. Grüger (alle neurologischen Erkrankungen)
- MVZ Finowfurt, ZP für Neurologie (Dr. Ute Grust, Natalie Balzer), alle neurologischen Erkrankungen
  - Terminsprechstunde: Montag bis Freitag 09.00-15.00 Uhr
  - Akutsprechstunde: Montag bis Freitag 08.00-09.00 Uhr

## **Diagnostisches Angebot in den Ambulanzen:**

- EEG
- EMG
- Neurographie
- Evozierte Potentiale
- Muskel- und Nervensonographie
- Doppler- und Duplexsonographie hirnversorgender Arterien
- Fachgebundene humangenetische Beratung und Diagnostik
- Polygraphie, Polysomnographie

---

## Krankenhausambulanz

(nur gesetzliche KV; Überweisung durch Kassenarzt erforderlich;  
ausschließlich für Epilepsie, Multiple Sklerose und neuromuskuläre Erkrankungen;  
nur nach Terminabsprache.

Ärzte: Dr. med. Albert Grüger, Ivan Bielik)

## ➔ Klinik für Psychiatrie, Psychotherapie und Psychosomatik

**Chefärztin:**

Prof. Dr. med. Uta-Susan Donges

Sekretariat: Frau Verbeek / Frau Dobilinski

Telefon: 03334 53-267

Fax: 03334 53-389

E-Mail: [psych@mgkh.de](mailto:psych@mgkh.de)

### Ambulante Sprechstunde

**Privatsprechstunde der Chefärztin**

Terminabsprache über Telefon: 03334 53-267

Casemanagement: 03334 53-764

### Stationen

Die Stationen bieten eine gezielte multimodale psychiatrische Behandlung an.

Der Schwerpunkt liegt auf der Behandlung von

- affektiven Störungen (Depression und Manie)
- schizophrenen oder schizoaffektiven Psychosen
- schizotypen und wahnhaften Störungen
- akuten psychischen Störungen unterschiedlicher Genese (mit Unterbringungsbeschluss unter geschützten Bedingungen)
- Persönlichkeitsstörungen
- Suchterkrankungen

## Diagnostisches Angebot

- Die allgemeinmedizinische Basisdiagnostik umfasst eine klinische internistische und neurologische Untersuchung, Labordiagnostik Blut und Urin, Routine-EKG, Blutdruckmessung.
- Falls erforderlich werden weitere Untersuchungen durchgeführt: Fachärztlich internistische bzw. neurologische Untersuchung, bildgebende Diagnostik (CT, MRT) Langzeit-Blutdruckmessung, Langzeit-EKG, Lumbalpunktion.
- Psychologische Testdiagnostik (unter anderem SCL-90, FPI, BDI, EDE-Q, SOMS, SKID II sowie kognitive Leistungstests)

## Therapeutisches Angebot

- Einzel- und Gruppenpsychotherapie (Psychodynamisch und verhaltenstherapeutisch orientiert)
- Training sozialer Kompetenz
- Entspannungsverfahren
- Ergo-, Kunst-, Musiktherapie
- Tanztherapie, Bewegungstherapie
- Sozialrechtliche Beratung und Begleitung sowie Angehörigenarbeit
- Medikamentöse Therapie psychischer Erkrankungen und somatischer Begleiterkrankungen
- VR-Therapie
- Hirnstimulationsverfahren



➔ **Klinik für Psychiatrie, Psychotherapie und Psychosomatik**  
**➔ Abteilung für Psychosomatik und Psychotherapie (Station P1 und PSMK)**

**Chefärztin:**

Prof. Dr. med. Uta-Susan Donges

Sekretariat: Frau Verbeek / Frau Dobilinski

Telefon: 03334 53-267

Fax: 03334 53-389

E-Mail: [psych@mgkh.de](mailto:psych@mgkh.de)**Ambulante Sprechstunde****Privatsprechstunde der Chefärztin**

Terminabsprache über Telefon: 03334 53-267

Casemanagement: 03334 53-764

**Stationen**

Die Stationen P1 und PSMK bieten eine gezielte, multimodale psychosomatisch-psychotherapeutische Behandlung im tagesklinischen oder stationären Setting an.

Der Schwerpunkt liegt bei der Behandlung von:

- somatoformen Erkrankungen einschließlich somatoformen Schmerzstörungen
- Essstörungen (Anorexie, Bulimie, Binge Eating, Adipositas)
- Depressionen
- Angststörungen
- Zwangserkrankungen
- Persönlichkeitsstörungen
- Traumafolgestörungen
- psychosoziale Krisen

## Diagnostisches Angebot

- Die allgemeinmedizinische Basisdiagnostik umfasst eine klinische internistische und neurologische Untersuchung, Labordiagnostik Blut und Urin, Routine-EKG, Blutdruckmessung.
- Falls erforderlich werden weitere Untersuchungen durchgeführt: Fachärztlich internistische bzw. neurologische Untersuchung, bildgebende Diagnostik (CT, MRT) Langzeit-Blutdruckmessung, Langzeit-EKG, Lumbalpunktion.
- Psychologische Testdiagnostik (unter anderem SCL-90, FPI, BDI, EDE-Q, SOMS, SKID II sowie kognitive Leistungstests)

## Therapeutisches Angebot

- Einzel- und Gruppenpsychotherapie (Psychodynamisch und verhaltenstherapeutisch orientiert)
- Training sozialer Kompetenz
- Entspannungsverfahren
- Ergo-, Kunst-, Musiktherapie
- Tanztherapie, Bewegungstherapie
- Sozialrechtliche Beratung und Begleitung sowie Angehörigenarbeit
- Medikamentöse Therapie psychischer Erkrankungen und somatischer Begleiterkrankungen



➔ **Klinik für Psychiatrie, Psychotherapie und Psychosomatik**  
**Abteilung für Gerontopsychiatrie (Stationen G1 und G2)**

Chefärztin: Prof. Dr. med. Uta-Susan Donges



**Chefärztin:**

Prof. Dr. Uta-Susan Donges

Sekretariat: Frau Verbeek / Frau Dobilinski

Telefon: 03334 53-267

Fax: 03334 53-389

E-Mail: psych@mgkh.de

### Ambulante Sprechstunde

#### Privatsprechstunde der Chefärztin

Terminabsprache über Telefon: 03334 53-267

### Stationen

Die **Station G1** hat ihren Schwerpunkt in der Diagnostik und Behandlung von Menschen mit Demenzerkrankungen und psychiatrischen Erkrankungen mit Selbstgefährdung.

Der Schwerpunkt der **Station G2** liegt in der Diagnostik und Behandlung von älteren Menschen mit Depressionen, Angststörungen, Psychosen und leichteren kognitiven Störungen.

### Diagnostisches Angebot

Die Basisdiagnostik besteht aus der differenzierten Anamnese, der ärztlichen Untersuchung, den Routinelaborparametern und einem EKG. Sie wird entsprechend ergänzt um eine bildgebende Diagnostik (CT, MRT, ggf. PET), EEG und/oder eine Liquoranalyse als auch Langzeit-EKG und Langzeit-RR Messung.

- psychologische Testdiagnostik (MMST, DemTec, CERAD-Testbatterie)
- spezifische Diagnostik der Fachtherapien
- internistisch-neurologische ärztliche Zusatzuntersuchungen

## Therapeutisches Angebot

- **Pharmakotherapie** (gesamtes Spektrum der psychopharmakologischen Behandlung und Behandlung neurologischer und geriatrischer Begleiterkrankungen)
- **Psychotherapie** (Einzel- und Gruppentherapie, kognitives Training, Krisenintervention)
- **Entspannungsverfahren**
- **Ergotherapie**
  - Förderung der Selbstständigkeit bzw. der eigenen Lebensführung
  - Motorisch-funktionelle Behandlung
  - Sensomotorisch-perzeptive Behandlung
  - Koch- und Backgruppe
- **Musiktherapie** (Einzel- und Gruppensetting)
- **Bewegungstherapie/ Tanztherapie**
- **Physiotherapie**
  - Individuelle Einzeltherapie, Gruppengymnastik
  - Ergometertraining
  - Fango/Massagen
  - Kurzwellentherapie, Reizstromtherapie
  - Lymphdrainage
- **Sozialdienst**
  - Beantragung von Hilfsmitteln, Beratung hinsichtlich der Pflegeinstufung
  - Beratung des Patienten und/oder Angehörigen über Versorgungsformen
  - Angehörigengruppe



➔ **Klinik für Psychiatrie, Psychotherapie und Psychosomatik**  
**Abteilung für Abhängigkeitserkrankungen (Station S und Tagesklinik S)**

Chefärztin: Prof. Dr. Uta-Susan Donges



**Chefärztin:**

Prof. Dr. med. Uta-Susan Donges

Sekretariat: Frau Verbeek / Frau Dobilinski

Telefon: 03334 53-267

Fax: 03334 53-389

E-Mail: [psych@mgkh.de](mailto:psych@mgkh.de)

### Ambulante Sprechstunden

#### Privatsprechstunde der Chefärztin

Terminabsprache über Telefon: 03334 53-267

- Aufnahme bei **Alkoholabhängigkeit** nach telefonischer Anmeldung mit Einweisungsschein
- Bei **Drogen- und Medikamentenabhängigkeit** sowie stoffungebundene Abhängigkeiten wird ein Aufnahmetermin durch ein Vorgespräch auf unserer Station vereinbart
- In akuten **Notfallsituationen** ist eine Aufnahme jederzeit möglich

In unserer Abteilung für Abhängigkeitserkrankungen am Martin Gropius Krankenhaus bieten wir eine moderne, multimodale, suchtspezifische Behandlung im tagesklinischen oder vollstationären Setting an.

Wir behandeln nach einem effektiven, wissenschaftlich überprüften psychotherapeutisch/medizinisch ausgerichteten Konzept.

Die Therapie erfolgt durch psychologische und ärztliche Psychotherapeuten, Fachärzte für Psychiatrie, Psychotherapie und Psychosomatik, Ergo-, Kreativ- und Physiotherapeuten und Pflegefachkräfte.

## Behandlungsschwerpunkte

- Qualifizierte Entzugsbehandlung von Alkohol, Beruhigungsmitteln (z. B. Benzodiazepine) oder Schmerzmittel (z. B. Opioide) sowie von Cannabis, Amphetaminen und anderen Suchtstoffen
- Behandlung von körperlichen und psychischen Erkrankungen (Doppeldiagnosen, Korsakow-Syndrom)
- Behandlung sogenannter nicht stoffgebundener Abhängigkeiten wie Spiel- und Kaufsucht

## Therapeutisches Angebot

- ärztlich-psychiatrische Behandlung einschließlich medikamentöser Behandlung
- psychologische und/oder ärztliche psychotherapeutische Einzel- und Gruppengespräche
- Psychoedukation und Information
- Entspannungstraining (PMR, AT)
- Achtsamkeitsübungen
- Soziotherapie, Sozialarbeit
- Sport- und Bewegungstherapie
- Ergotherapie
- Training sozialer interaktioneller und alltagspraktischer Kompetenzen
- kognitives Hirnleistungstraining
- Angehörigengespräche
- Kennenlernen und Kooperation örtlicher ambulanter und stationärer Suchthilfe sowie von komplementären Hilfsträgern
- Erstellung eines Nachsorgeplans nach der Behandlung bei uns

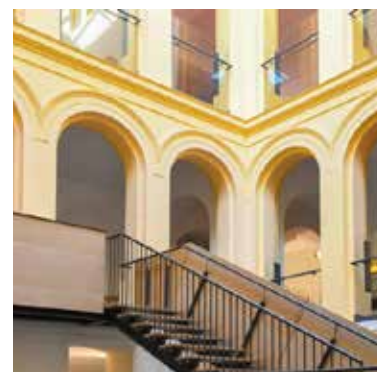

➔ **Klinik für Psychiatrie, Psychotherapie und Psychosomatik**  
**Tageskliniken für Erwachsene in Eberswalde, Bernau, Bad Freienwalde**

Chefärztin: Prof. Dr. med. Uta-Susan Donges



**Tagesklinik Eberswalde**  
**Tagesklinik Bernau und**  
**Tagesklinik Bad Freienwalde**

**Chefärztin:**  
Prof. Dr. Uta-Susan Donges

Sekretariat: Frau Verbeek / Frau Dobilinski

Telefon: 03334 53-267  
Fax: 03334 53-389  
E-Mail: [psych@mgkh.de](mailto:psych@mgkh.de)

### Unsere Standorte

**16225 Eberswalde**  
Oderberger Str. 8  
Telefon: 03334 53-420  
Fax: 03334 53-598  
Mail: [tk-erwachsene-mgkh.de](mailto:tk-erwachsene-mgkh.de)

**16321 Bernau**  
Bahnhofstr. 7  
Telefon: 03338 6043790  
Fax: 03338 60437920  
Mail: [tkb@mgkh.de](mailto:tkb@mgkh.de)

**17259 Bad Freienwalde**  
Wriezener Str. 37  
Telefon: 03344 334570  
Fax: 03987 4398033  
Mail: [tkbf@mgkh.de](mailto:tkbf@mgkh.de)

### Unsere Kernöffnungszeiten

Montag bis Freitag von 08.00 – 16.00 Uhr

### Voraussetzungen für tagesklinische Behandlung

- Ärztlicher Einweisungsschein und Bestätigung der Kostenübernahme durch die Krankenkasse
- die häusliche Versorgung muss gewährleistet und eine selbständige An- und Abfahrt sollte möglich sein
- bei bestehender medizinischer Notwendigkeit kann der tägliche Krankentransport verordnet werden

## Unser Behandlungsspektrum umfasst

- Affektive Störungen (Depressionen, bipolare Störungen)
- Angst-, Zwangs- und somatoforme Störungen
- Psychosen
- Persönlichkeitsstörungen
- Belastungsstörungen

## Ausschlusskriterien sind

- ausgeprägte hirnorganische Defizite
- primäre Suchterkrankungen
- akute Eigen- oder Fremdgefährdung
- akute Psychosen

## Behandlungsziele

- Psychische Stabilisierung
- Reduktion der psychischen und/ oder psychosomatischen Symptomatik
- Verbesserung des Krankheitsverständnisses
- Erwerb von Bewältigungsstrategien
- Förderung der Selbstwahrnehmung und der Gefühlsregulation
- Wiedereingliederung in das soziale und berufliche Umfeld
- (Wieder-) erlangen und Ausbau alltagsrelevanter Fähigkeiten
- Verbesserung der Lebensqualität

## Therapieangebote

- Psychiatrische und psychologische Diagnostik und Behandlung, einschließlich Psychopharmakotherapie
- Psychotherapie im Einzel- und Gruppensetting
- Psychoedukation
- Soziotherapie (Einzelfallberatung und Soziogruppentherapie)
- Ergotherapie
- Kreativtherapie
- Körperbezogene Verfahren/ Entspannung



➔ **Psychiatrische Institutsambulanzen für Erwachsene**  
**Eberswalde, Bernau, Bad Freienwalde**



**Chefärztin:**

Prof. Dr. med. Uta-Susan Donges

Sekretariat: Frau Tesch

Telefon: 03334 53-248

Fax: 03334 53-376

E-Mail: pia@mgkh.de

**Unsere Standorte:**

**16225 Eberswalde**

Oderberger Str. 8  
Telefon: 03334 53 - 367  
Fax: 03334 53-376  
Mail: pia@mgkh.de

**16321 Bernau**

Breitscheidstraße 6  
Telefon: 03338 6043 - 720  
Fax: 03338 60437-729  
Mail: pia.bernau@mgkh.de

**17259 Bad Freienwalde**

Wriezener Str. 37/38  
Telefon: 03344 3345-20  
Fax: 03987 43980-22  
Mail: pia.freienwalde@mgkh.de

**Unsere Kernöffnungszeiten:**

Montag	08.00 – 11.30 Uhr und 13.00 – 16.30 Uhr
Dienstag	08.00 – 11.30 Uhr und 13.00 – 16.30 Uhr
Mittwoch	08.00 – 11.30 Uhr und 13.30 – 16.30 Uhr
Donnerstag	08.00 – 11.30 Uhr und 13.00 – 16.30 Uhr
Freitag	08.00 – 11.30 Uhr und 13.00 – 15.00 Uhr

Wir bitten um vorherige Anmeldung und Terminabsprache, entweder telefonisch oder persönlich vor Ort.

**Unsere Spezialsprechstunden:**

- Sprechstunde für psychosomatische Erkrankungen
- Spezialambulanz für schwere affektive Störungen (DTT)
- Spezialambulanz für ADHS im Erwachsenenalter
- Gedächtnissprechstunde: Kognitive Störungen und Demenzerkrankungen

## Leistungsspektrum

Unser Behandlungsangebot richtet sich nach den individuellen Erfordernissen der Erkrankung (Art, Schwere oder Dauer) sowie der jeweiligen konkreten Lebenssituation:

- kurzfristige Terminvergabe und Vermeidung langer Wartezeiten
- ärztliche und psychologische Diagnostik
- individuelle Therapieplanung
- gezielte psychiatrische Behandlung und Verlaufskontrolle der Therapie
- angepasste einzel- und/oder gruppentherapeutische Angebote:
  - begleitende psychologische Gespräche
  - Psychoedukation, z. B. Psychose- Seminar
  - Erlernen von Entspannung
  - Arbeits- und Bewegungstherapie
  - Erwerb von Alltagskompetenzen
  - Hirnleistungstraining
- Hilfe bei der Klärung sozialer Fragen (z.B. Rehabilitationsmaßnahmen, Leistungen der Kranken- und Pflegeversicherung)
- Angehörigenberatung (auf Wunsch)
- Die Therapie erfolgt - falls erforderlich und gewünscht - in enger Zusammenarbeit mit niedergelassenen Ärzten und Psychotherapeuten, Angehörigen und Betreuern, psychiatrischen und neurologischen Kliniken, Einrichtungen des Betreuten Wohnens, Sozialpsychiatrischen Diensten, Tagesstätten, Werkstätten für Behinderte, Beratungsstellen, Selbsthilfeorganisationen und Ämtern.
- Außerdem gewährleisten wir aufsuchende Betreuung insbesondere bei Menschen mit schweren geistigen Behinderungen und körperlichen Beeinträchtigungen.

## Behandlungsschwerpunkte

Wir behandeln als multiprofessionelles Team vorwiegend Menschen

- mit psychischen Erkrankungen (z. B. Depressionen, Schizophrenien), vor allem Patienten mit langwierigen und komplizierten Krankheitsverläufen
- mit Störungen des Gedächtnisses
- mit psychischen Erkrankungen im höheren Lebensalter
- mit Komorbidität bei psychiatrischen Krankheitsbildern
- mit geistigen Behinderungen und/ oder Verhaltensauffälligkeiten
- mit psychischen Störungen (z. B. in Zusammenhang mit Schwierigkeiten in Partnerschaft oder Familie, in der Wohnumgebung oder bei Problemen am Arbeitsplatz)



## Klinik für Psychiatrie, Psychotherapie und Psychosomatik des Kindes- und Jugendalters

### ➔ Psychiatrische Institutsambulanz und Spezialambulanzen



#### **Chefärztin**

Sabine Gairing

Sekretariat: Frau Machander  
Telefon: 03334 53-237  
Fax: 03334 53-388  
E-Mail: [kiju@mgkh.de](mailto:kiju@mgkh.de)  
Internet: <https://www.glg-gesundheit.de/standorte/weitere-medizinische-angebote/psychiatrische-institutsambulanzen/psychiatrische-institutsambulanzen-fuer-kinder-und-jugendliche>



### Psychiatrische Institutsambulanz für Kinder und Jugendliche

Überweiserinnen und  
Überweiser:

alle Ärztinnen und Ärzte und approbierte  
Psychotherapeutinnen und Psychotherapeuten

#### Termin- und Notfallsprechstunde auch ohne Überweisung Montag bis Freitag in:

16225 **Eberswalde** von 8.00 bis 16.30 Uhr,  
Oderberger Str. 8 Tel.: 03334 53-701

#### **Außenstellen:**

17291 **Prenzlau**  
Freyschmidtstr. 20A

Terminsprechstunde unter Tel.: 03334 53-701

16321 **Bernau b. Berlin**  
Hussitenstr. 4

Tel.: 03338 6040190

**Notfallbehandlung**, z. B. bei Suizidabsichten auch außerhalb der Sprechzeiten unter  
Tel.: 03334-530

#### Leistungsspektrum der PIA

Kinder- und Jugendpsychiatrische und psychotherapeutische Regelversorgung unter  
Einbeziehung der Eltern und Bezugspersonen:

- Diagnostik und Behandlung unter Einbeziehung verschiedener Arten von Kreativtherapien
- Krisenintervention

Telefonische Beratung und Krisenintervention, ggf. Veranlassung einer stationären oder teilstationären Aufnahme.

Testdiagnostik nach fachärztlicher bzw. psychotherapeutischer Indikationsstellung (Anwendung und Auswertung):

- Intelligenz- und Entwicklungstests
- standardisierte quantitative Testverfahren
- projektive Tests.

Individuelle Kinder- und Jugendpsychotherapie (tiefenpsychologisch fundiert,

- Verhaltenstherapie, systemisch orientiert).
- Medikamentöse Therapie, Rezeptausstellung.

Weiterführende Individual- und Familiendiagnostik stationär, teilstationär oder ambulant nach Bedarf und Absprache.

### **Spezialambulanz Autismus**

Sprechstunde: dienstags ab 14.30 Uhr nach vorheriger Anmeldung über Telefon: 03334 53-701.

Diagnostik: spezifische Diagnostik von Autismusspektrum-Störungen ADOS, ADI-R, FSK, SRS, -SEAS-M).

Therapie: Sprachanbahnung nach PECS, Entwicklung von Verhaltens- und Arbeitsstrukturen nach TEACH, Beratung des Systems der Helferinnen und Helfer, Elterngruppen, punktuell Familiengruppenangebote.

### **Spezialambulanz „You´ll never walk alone“**

Aufsuchende Versorgung in ausgewählten Einrichtungen der stationären Jugendhilfe und in Schulen, Behandlung, Supervision und Beratung.

Anmeldung über Telefon: 03334 53-701

### **Beratungsstelle „Kinder körperlich kranker Eltern“**

Beratung betroffener Familien und bei Bedarf, Einleitung von Diagnostik und Behandlung. Beratungsangebot vor Ort zu Hause oder in Kliniken nach vorheriger Anmeldung.

Anmeldung über Telefon: 03334 53-701

### **Spezialambulanz für Säuglinge, Kleinkinder und ihre Eltern**

Diagnostik, Beratung und Behandlung bei:

- Unsicherheiten und Ängsten in der Schwangerschaft und nach der Geburt;
- Fütter-, Schrei-, Schlaf- oder andere Regulationsstörungen.

### **Spezialambulanz „Familientherapie“**

Sprechstunde mittwochs ab 9 Uhr in Bernau b. Berlin nach vorheriger Anmeldung

Anmeldung über Telefon: 03338 6040190

### **Traumaambulanz**

Sprechstunde nach vorheriger Anmeldung über Telefon: 03334 53-701,

im Notfall unter 0333453-0,

Diagnostik und Psychotherapie: nach einem potentiell schädigendem Ereignis (z.B. Verbrechen) nach dem Opferentschädigungsgesetz bzw. nach SGB IV.

**Klinik für Psychiatrie, Psychotherapie  
und Psychosomatik des Kindes- und Jugendalters**

➔ **Tageskliniken**



**Chefärztin**  
Sabine Gairing

Sekretariat: Frau Machander

Telefon: 03334 53-237

Fax: 03334 53-388

E-Mail: [kiju@mgkh.de](mailto:kiju@mgkh.de)

**Tagesklinik für Kinder und Jugendliche in Eberswalde**

Einweiserinnen und Einweiser	alle Ärztinnen und Ärzte und Psychotherapeutinnen und Psychotherapeuten oder über die Psychiatrische Institutsambulanz Kinder und Jugendliche nach Vorgesprächen.
Montag bis Freitag	08.00 bis 15.00 Uhr
Anmeldung über Telefon	03334 53 - 701

**Tagesklinik für Kinder und Jugendliche in Prenzlau**

Einweiserinnen und Einweiser	alle Ärztinnen und Ärzte und Psychotherapeutinnen und Psychotherapeuten oder über die Psychiatrische Institutsambulanz Kinder und Jugendliche nach Vorgesprächen.
Montag bis Freitag	08.00 bis 15.00 Uhr
Anmeldung über Telefon	03984 8359 020

**Familientagesklinik "Koralle" in Bernau b. Berlin**

Einweiserinnen und Einweiser	alle Ärztinnen und Ärzte und Psychotherapeutinnen und Psychotherapeuten oder über die Psychiatrische Institutsambulanz Kinder und Jugendliche nach Vorgesprächen.
Montag bis Freitag	08.00 bis 16.30 Uhr
Anmeldung für Vorgespräche über Telefon	03338 6040190

## **Leistungsspektrum der Tageskliniken**

Eine Behandlung sollte immer dann in Erwägung gezogen werden, wenn sich aufgrund psychischer Probleme ambulante Therapiemaßnahmen als nicht ausreichend erwiesen haben, aber eine vollstationäre Behandlung nicht notwendig ist. Vor der Aufnahme werden Vorgespräche durchgeführt.

Die Tageskliniken bieten für Kinder und Jugendliche vom 7. bis 18. Lebensjahr in Eberswalde 19 Plätze, in Prenzlau 9 Plätze und in Bernau b. Berlin 8 Plätze an. Der Transport erfolgt in der Regel mit Sammeltaxen vom Wohnort in die Tagesklinik und zurück.

### **Durchgeführt wird eine multimodale Behandlung für verschiedene kinder- und jugendpsychiatrische Störungen und Verhaltensauffälligkeiten wie z. B.:**

- emotionale oder depressive Störungen,
- Angststörungen (insbesondere Trennungs- und Schulängste),
- Anpassungsstörungen und Belastungsreaktionen,
- unspezifische Krisen,
- Störungen in der Persönlichkeitsentwicklung,
- Entwicklungs- und kognitive Störungen.

### **Die multimodale Therapie besteht aus:**

- psychotherapeutischen Einzel- und Gruppengesprächen,
- Eltern- und Familienarbeit,
- unterschiedlichen Kreativ- und Fachtherapien,
- sozialem Kompetenztraining,
- Entspannungsverfahren und klinikinterner Beschulung.

Nach dem teilstationären Angebot kann eine Weiterbehandlung ambulant erfolgen.

## **Leistungsspektrum der Familientagesklinik "Koralle"**

In der Familientagesklinik Koralle werden bei bestehender Indikation und Motivation mehrere Familien gleichzeitig behandelt. Dabei steht die Methode der Multifamilientherapie, bei der alle Familien zusammen in einer Gruppe therapeutisch miteinander in Austausch stehen, im Vordergrund. Zusätzlich finden psychotherapeutische Einzelsitzungen mit Familien, unter Umständen flankierend mit den Kindern und Paartherapie statt. Weiterhin werden psychotherapeutische Elterngruppen, Tanz- und Bewegungs- sowie Kunsttherapie für die Familien und Kinder angeboten. Bei Bedarf wird mit den Familien Videofeedback und Sozialberatung durchgeführt.

Die Eltern sind dabei durchgehend für ihre Kinder verantwortlich und werden von der Bezugspflege darin unterstützt, neue Möglichkeiten im Umgang mit ihrem Kind zu finden.

Während des Aufenthaltes findet stundenweise klinikinterner Unterricht durch Lehrkräfte aus benachbarten Schulen statt. Bei arbeitsrechtlichen oder anderen organisatorischen Fragen helfen unsere Sozialpädagoginnen und Sozialpädagogen individuell.

## Klinik für Psychiatrie, Psychotherapie und Psychosomatik des Kindes- und Jugendalters

### ➔ Stationen



**Chefärztin**  
Sabine Gairing

Sekretariat: Frau Machander

Telefon: 03334 53-237

Fax: 03334 53-388

E-Mail: [kiju@mgkh.de](mailto:kiju@mgkh.de)

### Stationen

Station K1	10 Behandlungsplätze für Kinder im Alter von 10 – 13 Jahren mit komplexen kinder- und jugendpsychiatrischen Störungen
Station K2	10 Behandlungsplätze für Kinder bis zu 10 Jahren
Station J1	10 Behandlungsplätze für Jugendliche im Alter von 13 – 18 Jahren zur psychotherapeutischen Behandlung
Station J2	10 Behandlungsplätze für Jugendliche im Alter von 14 – 18 Jahren mit akuten psychiatrischen Krankheitsbildern bzw. mit komplexen jugendpsychiatrischen Störungen, die einen engen Rahmen und viel Schutz benötigen

### Stationäre Behandlung

Während der stationären Behandlung werden das aktuelle Befinden der Kinder und Jugendlichen bzw. ihrer Familien, die Symptomatik und erlebten Störungen erfasst, diagnostiziert und hinsichtlich des Bezugs- und externen Helfersystems analysiert. Ferner erfolgt eine Diagnostik der Ressourcen. Dazu wird eine umfangreiche Anamneseerhebung mit den Patientinnen und Patienten und den Sorgeberechtigten bzw. Bezugspersonen (auch Kindertagesstätte, Schule, Ausbildungsstelle, Wohnumfeld, etc.) durchgeführt sowie eine körperliche Untersuchung und Psychodiagnostik (z.B. d2, HAWIK, HAWIVA, SPM, Kaufman-ABC, CBCL, YSR, DIKJ, ETI, ESI, PANSS, Movement ABC), ferner bei Bedarf eine Labor-, elektrophysiologische und eventuell radiologische Diagnostik oder andere klinik- und fachübergreifende Diagnostik (in Kooperation mit der Pädiatrie des Werner Forßmann Krankenhauses).

## Therapeutisches Angebot

- Krisenintervention und Langzeitbehandlung,
- individuelle Kinder- und Jugendpsychotherapie (tiefenpsychologisch fundiert,
- Verhaltenstherapie, systemisch orientiert, Gruppentherapie),
- Familientherapie sowie psychiatrische Beratung der Eltern, Bezugspersonen und Angehörigen,
- stationäre bzw. teilstationäre Multifamilientherapie unter Mitaufnahme von Mitgliedern des Familiensystems,
- Einleitung/ Koordination flankierender therapeutischer Maßnahmen,
- Einzelberatung, z.B. Erörterung von Krankheit, Lebensgestaltung,
- psychosomatische Behandlung,
- medikamentöse Therapie,
- Fachtherapien: z.B. Ergotherapie, Kunsttherapie, Bewegungstherapie, Musiktherapie
- Beschulung in der Klinikschule,
- Soziotherapie, pädagogische u. sozialpädagogische Maßnahmen, z.B. Reiten,
- sozialpädagogische Gruppenangebote (z.B. Kochgruppe),
- Beratungen hinsichtlich außerfamiliärer Angebote, Unterstützung bei Terminstrukturierung, Wochenplänen, etc.
- Erstellung von Sozialberichten für pädagogische Einschätzungen,
- psychoedukative Aktivitäten außerhalb der Stationen,
- Kooperation und Antragstellungen bei Ämtern, z.B. (Sozialamt/ Jugendamt) oder Jugendhilfeeinrichtungen und Wohngruppen
- Koordination und Teilnahme an Fachgesprächen, Erziehungskonferenzen,
- Vermittlung geeigneter therapeutischer Anschlussmaßnahmen,
- Fallkonferenzen und Supervision intern und extern,
- Verfassung von fachärztlichen und fachspezifischen Gutachten und Stellungnahmen.

## ➔ Fachbereich für sozialpsychiatrische Rehabilitation – Eine „Besondere Wohnform“ der psychiatrischen Eingliederungshilfe



**Ansprechpartner:**  
Tobias Heise

Telefon: 03334 53-383 / -345  
Fax: 03334 53-386  
E-Mail: [fsr@mgkh.de](mailto:fsr@mgkh.de) / [tobias.heise@mgkh.de](mailto:tobias.heise@mgkh.de)

### Unser Anliegen

Fragt man Menschen mit einer seelischen Erkrankung, was ihnen am wichtigsten ist, hören wir häufig als Antwort, dass sie ein normales Leben führen wollen. Betrachten wir es aus dem Blickwinkel der Sehnsucht dieser Menschen nach gleichberechtigter Teilhabe am gesellschaftlichen Leben, so haben wir Strukturen geschaffen, die mit individueller Unterstützung Hürden überwinden und als Sprungbrett dienen können, um diesem Wunsch ein Stück näher zu kommen.

*„Ohne Perspektive verlieren wir Menschen oft den Fokus und die Motivation“*

Unser Ziel ist es, dem entgegenzuwirken, Menschen in schwierigen Lebensphasen aufzufangen, zu begleiten und ihnen unter Berücksichtigung der Vielfalt individueller Lebensentwürfe dabei zu helfen, wieder eine Perspektive und gleichberechtigt in die Gesellschaft zurück zu finden. Dazu verbinden wir Menschlichkeit und Teilnahme mit Professionalität, hoher Leistungsfähigkeit und Verlässlichkeit.

### Wir bieten

- Ansprechbarkeit rund um die Uhr
- fachliche Unterstützung
- eine familiäre Atmosphäre
- ein Leben in einer sozialen Gemeinschaft
- einen verlässlichen und vertrauensvollen Rahmen
- aktive und individuell gleichberechtigte Teilhabe am gesellschaftlichen Leben

**Unterstützung finden Sie bei der Bewältigung des täglichen Lebens. Dazu gehören insbesondere:**

- Herstellung von realistischen Bezügen zur Umwelt
- Beratung und Unterstützung im hauswirtschaftlichen Bereich

- Beratung und Unterstützung zu finanziellen Angelegenheiten
- Beratung und Hilfe in Konflikt- und Krisensituationen
- Förderung und Erhaltung von sozialen Kontakten und Hobbys
- Vermittlung von ergänzenden Hilfen, z. B. Psychotherapie, Selbsthilfegruppen, Suchtberatung und -begleitung
- Anleitung und Unterstützung zur sinnvollen Freizeitgestaltung
- Unterstützung zur Teilhabe am Arbeitsleben (bspw. Praktika in externen Betrieben im Rahmen einer arbeitstherapeutischen Belastungserprobung)
- Unterstützung bei der individuellen und altersspezifischen Persönlichkeitsentwicklung
- Unterstützung beim Erhalt oder der Erweiterung von Kompetenzen und Problemlösungsfindung

### **Therapieangebote**

- Einkaufstraining
- Entspannungstherapie
- Ergotherapie (u. a. Holzwerkstatt)
- niederschwellige arbeitstherapeutische Angebote
- Kochen und Backen
- Training sozialer Kompetenzen
- Musiktherapie

### **Freizeitgestaltung**

- Begleitung zu individuellen Außenveranstaltungen (z.B. Tierpark, Kino, Disco, Sportveranstaltungen)
- Urlaubsfahrten/ Ausflüge
- Begleitung zur Teilhabe an kulturellen Veranstaltungen (z.B. Konzerte, Ausstellungen, Gottesdienste)
- Individuelle Einzelangebote
- Nutzung der Bibliothek
- Sportliche Betätigung (z.B. Bowling, Kegeln, Tischtennis, Nutzung von Sportgeräten)
- Unterstützung bei handwerklicher und künstlerischer Entfaltung

### **Unser multiprofessionelles Team setzt sich zusammen aus**

- Gesundheits- und Krankenpflegerinnen und -pflegern / Pflegefachfrauen / -männern
- Heilerziehungspflegerinnen und Heilerziehungspfleger
- Ergotherapeutinnen und Ergotherapeuten
- Altenpflegerinnen und Altenpflegern
- Betreuungsmitarbeiterinnen und Betreuungsmitarbeitern



**Inhalt**

Abteilung Angiologie und Kardiologie .....	73
Kardiologische Rehabilitation .....	73
Abteilung Angiologie und Kardiologie .....	75
Angiologische Rehabilitation .....	75
Abteilung Neurologie .....	77
Neurologische Rehabilitation .....	77

➔ **Abteilung Angiologie und Kardiologie**  
**Kardiologische Rehabilitation**



**Chefarzt:**

César Augusto Aldana Sánchez

Sekretariat: Frau Klimmek

Telefon: 033337 49-412

Fax: 033337 49-418

E-Mail: cesar.aldana@glg-fachklinik-wolletzsee.de

**Patientenanmeldung:**

Iris Hinz

Telefon: 033337 49-604, Fax: 033337 49-701

Carmen Bräunig

Telefon: 033337 49-601, Fax: 033337 49-701

**Indikationen zur kardiologischen Rehabilitation**

- Postoperative und postinterventionelle Patienten mit Z. n.
  - aortokoronarer Bypassoperation
  - Herzklappenersatz bzw. Rekonstruktion
  - TAVI, MK-, TK-Clipping, Cardioband, nach Aneurysma-Verschluss mittels Parachute
  - operativer bzw. interventioneller Behandlung der Aorta thorakalis
  - operativer bzw. interventioneller Behandlung von angeborenen Herzfehlern
  - Vorhofohrverschluss
  - komplexe Ablationen von Herzrhythmusstörungen
- Chronisch ischämischer Herzkrankheit
  - nach Herzinfarkt
  - nach Koronarintervention
- Herzinsuffizienz
- Arterielle Hypertonie mit Endorganschäden
- Vorhofflimmern
  - nach hypertensivem Notfall
- Hypertensive Herzkrankheit
- Entzündliche Herzerkrankungen nach dem Akutstadium
- Kardiomyopathien
- Herzklappenerkrankungen mit oder ohne operative Korrektur
- Lungenembolie und tiefe Beinvenenthrombose nach dem Akutstadium
- nach Implantation eines ICD oder CRT

## Diagnostisches Angebot

- Elektrokardiographische Basisdiagnostik (LZ-EKG u. v. m.)
- Echokardiographie einschließlich Schluckecho (TEE) und Stressechokardiographie
- Langzeit-Blutdruckmessung (LZ-RR)
- Spiroergometrie
- Screening bei Schlaf-Apnoe-Syndrom
- Strukturierte Wundversorgung bei Zustand nach Herz-OP
- Intermediate Care Station mit 4 Betten
- Regelmäßige Sprechstunde für:
  - Diabetes mellitus
  - Herzinsuffizienz
  - Kardiovaskuläres Risiko

➔ **Abteilung Angiologie und Kardiologie**  
➔ **Angiologische Rehabilitation**



**Chefarzt:**

César Augusto Aldana Sánchez

Sekretariat: Frau Klimmek

Telefon: 033337 49-412

Fax: 033337 49-418

E-Mail: cesar.aldana@glg-fachklinik-wolletzsee.de

**Patientenanmeldung:**

Iris Hinz

Telefon: 033337 49-604, Fax: 033337 49-701

Carmen Bräunig

Telefon: 033337 49-601, Fax: 033337 49-701

**Indikationen zur Angiologischen Rehabilitation**

- Postoperative Patienten mit Zustand nach:
  - jeglichen operativen Maßnahmen an den Becken- und Beinarterien
  - endoprothetischer oder offener operativer Versorgung von Bauchortenaneurysmata oder der thorakalen Aorta
  - Z. n. TEA/EEA der Carotiden
- Postinterventionelle Patienten mit Zustand nach:
  - Ballonerweiterung der Becken- und Beinarterien mit und ohne Stent
- Konservative Therapie der PAVK
- Entzündliche Gefäßerkrankungen
- Thrombose mit und ohne Lungenarterienembolie
- Chronisch venöse Insuffizienz
- Diabetisches Fußsyndrom

**Diagnostisches Angebot**

- Angiologische Diagnostik:
  - farbcodierte Doppler- / Duplex - Sonographie sämtlicher Gefäße
  - Gehstreckenbestimmung (Laufbandergometer)
  - Pulswellenanalyse (Vasolab) und Venenfunktionsmessung (DPPG)
- Kardiologische Basisdiagnostik (LZ-EKG u. v. m.)
  - Echokardiographie einschließlich Schluckecho (TEE) und Stressecho
  - Langzeit-Blutdruckmessung (LZ-RR)
- Intermediate Care-Station mit 4 Betten
- Regelmäßige Gefäßsprechstunde
- Regelmäßige Diabetessprechstunde
- Strukturierte Wundversorgung

## Therapeutisches Angebot

### Patientenseminare

- Seminar Periphere arterielle Verschlusskrankheit
- Seminar Herz-Kreislaufsystem
- Seminar Kardiovaskuläre Risikofaktoren und Medikamente
- Seminar Carotisstenose
- Seminar Aortenaneurysma
- Seminar Thrombose und Lungenarterienembolie
- Seminar Sport- und Bewegungstherapie
- Seminar Ernährungstherapie
- Soziales Seminar (Leistungen DRV, Schwerbehinderung, Leistungen der Krankenversicherung, Vorsorgevollmacht)
- Schulung zur INR Selbstmessung

### Physiotherapie

- Sämtliche Therapieanwendungen der Strombehandlungen, Ultraschallbehandlungen, Hydrotherapie, Massagetherapie, Sauna
- Spezielle Anwendungen bei PAVK
  - Bindegewebsmassage
  - Lymphdrainage bei postop. Ödem

### Sport- und Bewegungstherapie

- Gefäßtraining (Training in der Sporthalle)
- Gehtraining frei und kontrolliert (incl. Einführungsseminar)
- Intervalltraining mit Laufband und Ergometer
- Motomed
- Sporttherapeutisch geführtes Geländetraining
- Barfußweg (indoor und outdoor)
- Kneippwandern
- Prothesentraining
- Schwimmen und Aquagymnastik
- Golftherapie (von März bis Oktober auf dem Golfplatz Prenden)

### Neurologie

- Interdisziplinäre Behandlung von Rehabilitanden unter Nutzung der diagnostischen und therapeutischen Angebote der Abteilung Neurologie

### Psychologie

- Strukturiertes Programm zur Tabakentwöhnung einschließlich Nikotinersatztherapie
- Krankheits- und Stressbewältigung
- Individualisierte Einzelberatung

### Diabetesberatung

- Strukturiertes Schulungsprogramm (4 Termine)
- Diabetessprechstunde
- Kontinuierliche Betreuung der Diabetesrehabilitanden durch das Team der Diabetesberaterinnen

### Ernährungsberatung

- Schulungsbuffet und Lehrküche im Haus
- Adipositas- und Hypercholesterinämie-Schulung
- Angehörigenschulung

### Sozialdienst

- Wiedereingliederung in die berufliche Tätigkeit
- Häusliche Nachsorge
- Einschätzung des Grades der Schwerbehinderung

### Sozialmedizinisches Team

- Sozialmedizinische Begutachtung berufstätiger Rehabilitanden

### Ergotherapie

- Freies Werken
- Gruppe Feinmotorik
- Hilfsmittelberatung

### Zusätzliche Therapieangebote

- Qi Gong und Shiatsu

➔ **Abteilung Neurologie**  
**Neurologische Rehabilitation**



**Chefarzt:**

Dr. med. Christian Brüggemann

Sekretariat: Frau Klimmek

Telefon: 033337 49-412

Fax: 033337 49-418

E-Mail: christian.brueggemann@glg-fachklinik-wolletzsee.de

**Patientenanmeldung:**

Frau Hinz

Telefon: 033337 49-604, Fax: 033337 49-701

Gemäß dem Phasenmodell der neurologisch-neurochirurgischen Rehabilitation, werden in der GLG Fachklinik Wolletzsee bzw. dem GLG Fachkrankenhaus Wolletzsee, Patienten in den Rehabilitationsphasen B,C und D sowie Patienten mit einem Long-Covid-Syndrom (eigene Abteilung innerhalb der Neurologie) behandelt.

**Oberstes allgemeines Ziel** ist bei uns immer die Verbesserung der Lebensqualität unter Berücksichtigung der individuellen Bedürfnisse und Ansprüche. Oftmals sind verschiedene funktionelle Systeme in unterschiedlichem Ausmaß gleichzeitig von einer Funktionsstörung betroffen. Diese individuelle Ausgestaltung erfordert eine große Patientenorientierung.

**Diagnostik von Körperschädigungen und Funktionsstörungen**

- EEG
- Evozierte Potenziale (AEP, VEP, SEP)
- Doppler- und Duplexscan der extra- und intrakraniellen Gefäße
- Bestimmung von Nervenleitgeschwindigkeiten sowie Elektromyographie
- Schluckendoskopie
- Neurovisuelle Diagnostik (statische und kinetische Perimetrie)
- Diagnostik von Störungen des binokularen Sehen
- Umfangreiche Kardiologische Diagnostik
- Überwachungseinheit mit 4 Betten (Monitoring, EKG, RR, O2-Sättigung)
- Schlaf-Apnoescreening

**Therapeutisches Angebot**

**Ergotherapie (Einzel- und Gruppentherapien)**

- Therapiemethoden nach Bobath, PNF, Perfetti
- Computergestützte Arm-und Handtherapie
- Spiegeltherapie, Forced-use-Therapie
- Wahrnehmungstraining
- Feinmotoriktraining
- Schreibtraining

- Wasch- und Anziehtraining
- Haushaltstraining
- Hilfsmittelauswahl, Anpassung und Schulung
- Kunsttherapie

### Physiotherapie

- Einzelbehandlungen auf neurophysiologischer Grundlage Bobath, PNF, Vojta, manuelle Therapie
- Computergestützt Bein- und Gangtherapie
- Allgemeine Bewegungstherapie, medizinische Trainingstherapie (Stehbrett, Motomed, Laufband, Ergometrie)
- Sporttherapie und krankengymnastisch orientierte Kleingruppen-Arbeit
- ADL-Training: Transfer (Rollstuhl, Toilette, Bett)
- Rollstuhltraining
- Gangschule, Gleichgewichtstraining
- Bewegungsbad
- Auswahl, Anpassung und Schulung von Hilfsmitteln
- Yoga, Qi Gong
- Hippo-Therapie

### Physikalische Therapie

- Klassische Massage, Bindegewebsmassage
- Lymphdrainage, Reflexzonenmassage, Wärme- und Kälteanwendung
- Elektrotherapeutische Verfahren, transkutane Nervenstimulation
- Medizinische Bädertherapie, Kneippsche Anwendungen
- Shiatsu-Fingerdruckmassage
- Atemregulierung mit Klang
- Atemmeditation

### Sprachtherapie – Behandlung von

- Aphasien
- Sprechapraxie
- Dysarthrie
- Orofacialen Störungen, Stimmstörungen, Atemstörungen
- Neurologischen Schluckstörungen und Anpassung der Schlucksonderkost

### Neuropsychologie

- Diagnostik von Wahrnehmung, Konzentration und Aufmerksamkeit, Orientiertheit, Gedächtnis, Exekutivfunktionen, Krankheitsverarbeitung und Störungsbewusstsein. Unter berufsrelevanten Aspekten, ggf. mit klinikinterner oder externer beruflicher Belastungserprobung und bei begründetem Verdacht eingeschränkter Selbstständigkeit im Alltag aufgrund neuropsychologischer Funktionsstörungen sowie bei fraglicher Fahreignung.
- Neurovisuelle Diagnostik in Kooperation mit einer erfahrenen Augenoptik-Meisterin,
- Sehschärfeprüfung
- Training visuell-räumlicher Wahrnehmungsleistungen
- Mobilitätsberatung, Fahreignung, ggf. praktische Fahrverhaltensprobe
- Verhaltensmanagement
- Alltagsorientierte Therapie
- Neuropsychologische Beratung und Psychotherapie
- Entspannungsgruppe (progressive Muskelrelaxation, autogenes Training)
- Gruppe zur Raucherentwöhnung

### Rehabilitative Pflege

- nach Grundlagen der Bobath-Lehre, an die Klinik adaptierte Pflegestandards, Gruppenpflege

### Sozialdienst

- Hilfestellung für den Zeitraum nach der Rehabilitation
- Beratung bezüglich beruflicher und sozialer Wiedereingliederung
- Beratung und Einleitung der Schwerbehinderteneigenschaft
- Vermittlung von Sozialstationen, weitere Nachsorge, Selbsthilfeorganisationen, Fahrdienst

### Ernährungsmedizin

- Schulungsbüfett, Lehrküche, Haushaltstraining
- Adipositas-, Hypercholesterin-, Diabetesschulung
- Individuelle Einzelberatung

**Angehörigenberatung** in allen therapeutischen Bereichen!

**Interdisziplinäre Versorgung** der Fachbereiche Neurologie-Kardiologie-Angiologie unter Nutzung der diagnostischen und therapeutischen Angebote beider Abteilungen

**Inhalt**

Ambulante Rehabilitation ..... 80

➔ **Ambulante Rehabilitation**



**Leitender Arzt:**

Dipl.-Med. Slawomir Czuchra  
FA für Orthopädie und Unfallchirurgie, Sozialmedizin

Anmeldung: Frau Wieske

Telefon: 03334 69-2132

Fax: 03334 69-2131

E-Mail: rehazent@klinikum-barnim.de

**Öffnungszeiten:**

Montag und Mittwoch	07.30 bis 17.00 Uhr
Dienstag und Donnerstag	07.30 bis 17.00 Uhr
Freitag	07.30 bis 15.00 Uhr sowie nach Vereinbarung

**Therapieangebot**

**Ambulante Rehabilitationen**

- ein Fahrdienst steht zur Verfügung bei medizinischer Notwendigkeit
- Kostenträger:
  - Rentenversicherung, Krankenversicherung,
  - Berufsgenossenschaften, Selbstzahler bzw. private Versicherung)

**Anschlussheilbehandlung (AHB) (orthopädisch/unfallchirurgisch)**

- Antragstellung über behandelnde Ärzte im Krankenhaus
- Beachtung der AHB-Indikationen

**Ambulante muskuloskeletale Rehabilitation**

- Antragstellung über niedergelassenen Haus- bzw. Facharzt

**Erweiterte Ambulante Physiotherapie (Kostenträger Berufsgenossenschaft), private Versicherung**

- Verordnung durch D-Arzt + Truppenarzt, Haus-/Facharzt (Selbstzahler)

## Voraussetzungen

- wohnortnah
- häusliche Absicherung
- keine schwere Pflegebedürftigkeit

## Weitere Leistungen

- Ergotherapeutische Einzelleistungen
  - Kostenträger: Berufsgenossenschaft und Krankenkasse
- IRENA (Intensivierte Rehabilitationsnachsorge)
- Physiotherapeutische Einzelleistungen
  - Kostenträger: Berufsgenossenschaft und Krankenkasse
  - Elektrotherapie
  - Krankengymnastik am Gerät (MTT) und im Bewegungsbad (auch für Krankenkassen)
  - Manuelle Therapie
  - Massagen
  - Ultraschallbehandlung
  - Wärmeanwendungen
  - Lymphdrainage



Praxis für Innere Medizin / Pneumologie . . . . .	.84
Dipl.-Med. Regina Hartmann	
Praxis für Kinder- und Jugendmedizin . . . . .	.84
Maijana Linhard	
Praxis für Allgemeinmedizin . . . . .	.85
Dr. med. Heinke Günter	
Praxis für Urologie . . . . .	.85
Torsten Urner	
Praxis für Innere Medizin / Diabetologie . . . . .	.86
Dipl.-Med. Anja Giesche, Dr. med. Olga Braig	
FÄ für Innere Medizin und Diabetologie	
Praxis für Orthopädie . . . . .	.88
Dr. med. Carlo Schlegel	
Praxis für Innere Medizin / Pneumologie. . . . .	.89
Dr. med. Christian Markoff	
Praxis für Innere Medizin. . . . .	.90
Stefanie Spanka	
Praxis für Pneumologie / Schlafmedizin . . . . .	.90
Dr. med. Christoph Arntzen	
PRAXIS für CHIRURGIE / D- Arzt / SP Unfallchirurgie. . . . .	.91
Dr. med.Volker Otto	
Zweigpraxis für Neurologie . . . . .	.92
Praxis für Neurochirurgie. . . . .	.93
Dr. med. Anne Theodor , Chukwuemeka Eneze	
Praxis für Strahlentherapie . . . . .	.94
Praxis für Gynäkologie und Geburtshilfe. . . . .	.96
Christine Csuvarszki	
PRAXIS FÜR AUGENHEILKUNDE . . . . .	.97
Dr. med. Burkhard von Jagow	
Praxis für HNO-Heilkunde . . . . .	.98
Dr. med. Jürgen Kanzok, Angela Zeleni	
PRAXIS FÜR HÄMATOLOGIE und ONKOLOGIE. . . . .	.99
Arkadius Gawliczek	
Praxis für Chirurgie . . . . .	100
Stephan Theodor	
Praxis für Allgemeinmedizin . . . . .	101
Dr. med. C. Flöter	

➔ **Arztpraxen MVZ Mitte**

Ärztliche Leitung: Dipl.-Med. Regina Hartmann

**PRAXIS FÜR INNERE MEDIZIN / PNEUMOLOGIE**



Dipl.-Med. Regina Hartmann,  
FÄ für Innere Medizin

Adresse: Georg-Friedrich-Hegel-Str. 20  
16225 Eberswalde  
Telefon: 03334 254-132  
Fax: 03334 254-121  
E-Mail: praxis-r.hartmann@glg-mbh.de

**Leistungsspektrum:**

- komplette Lungenfunktionsdiagnostik einschl. BGA
- Allergiediagnostik und spezifische Immuntherapie
- Spiroergometrie
- Sauerstofftest (einschl. unter Belastung)
- Teilnahme am DMP Asthma bronchiale / COPD
- Schulungen Asthma bronchiale und COPD
- Impfungen

**Individuelle Gesundheitsleistungen (IGeL)**

- FeNO-Messung
- Flugbescheinigung
- Sportattest
- Reiseimpfungen

**PRAXIS FÜR KINDER- UND JUGENDMEDIZIN**



Majjana Linhard  
FÄ für Kinder- und Jugendmedizin

Adresse: Georg-Friedrich-Hegel-Str. 20  
16225 Eberswalde  
Telefon: 03334 254-136  
Fax: 03334 254-149  
E-Mail: praxis.linhard@glg-mbh.de

**Leistungsspektrum:**

- Hörtest
- Sehtest
- Urin- und Blutuntersuchungen
- Vorsorgeuntersuchungen

## PRAXIS FÜR ALLGEMEINMEDIZIN



Dr. med. Heinke Günter  
FÄ für Allgemeinmedizin, Zusatzbezeichnung Palliativmedizin

---

Adresse: Georg-Friedrich-Hegel-Str. 20  
16225 Eberswalde  
Telefon: 03334 254-147  
Fax: 03334 254-146  
E-Mail: praxis-guenter@glg-mbh.de

---

### Leistungsspektrum:

- Hausärztliche Versorgung
- psychosomatische Grundversorgung
- palliativmedizinische Versorgung
- Sonographie der Bauchorgane und Schilddrüse
- Langzeitblutdruckmessung
- Fahrradergometrie
- EKG
- nichtärztliche Praxisassistenten (NäPa) für Haus- und Heimbesuche

## PRAXIS FÜR UROLOGIE



Torsten Urner  
FA für Urologie

---

Adresse: Georg-Friedrich-Hegel-Str. 20  
16225 Eberswalde  
Telefon: 03334 254-144  
Fax: 03334 254-153  
E-Mail: praxis.urologie@glg-mbh.de

---

### Leistungsspektrum

Diagnostik und Therapie von:

- gut- und bösartigen Erkrankungen der harnbildenden und harnableitenden Organe (Niere, Harnblase, Harnleiter, Harnröhre)
- Entzündungen und Infektionen der Harnwege beider Geschlechter
- Krankheiten der Geschlechtsorgane des Mannes (Hoden, Nebenhoden, Samenleiter, Samenbläschen, Penis, Prostata)
- Sonografie
- Zusätzliche Krebsvorsorge beim Mann (Selbstzahlerleistung)

➔ **Arztpraxen MVZ West**

Ärztliche Leitung: Anja Giesche

**PRAXIS FÜR INNERE MEDIZIN / DIABETOLOGIE**

**Zertifiziertes Diabeteszentrum DDG/ Zertifizierte ambulante Fußbehandlungseinrichtung**



Dipl.-Med. Anja Giesche  
FÄ für Innere Medizin/ Diabetologie/  
Ernährungsmedizin DAEM/DGEM



Dr. med.med. Olga Braig  
FÄ für Innere Medizin und Diabetologie

Adresse: Georg-Friedrich-Hegel-Str. 20  
16225 Eberswalde  
Telefon: 03334 254-154  
Fax: 03334 254-134  
E-Mail: praxis-giesche@glg-mbh.de

**Leistungsspektrum:**

- Diagnostik und Therapie des Diabetes mellitus
- Schulung von insulin- und nichtinsulinpflichtigen Diabetikern  
Einzeltermine und Gruppenschulungen/ ambulante Insulin- und Pumpeneinstellung
- Betreuung von schwangeren Diabetikerinnen und bei Gestationsdiabetes
- Einzelberatung bei individuellen Problemen z.B. Schichtarbeit, Reisen
- Nutzung der kontinuierlichen sensorgesteuerten Glucosemessung (CGM/FGM)
- Behandlung diabetischer Folgeerkrankungen
- Fußsprechstunde Donnerstag 10.00-12.00 Uhr und bei Bedarf
- Hypertonieschulung
- Ernährungsberatung
  - Abnehmen / Gewichtsreduktion
  - Unverträglichkeiten & Intoleranzen wie zum Bsp. Laktose-, Fructose- oder Histamin-Intoleranz, Glutenunverträglichkeit/ Zöliakie
  - bei Stoffwechselerkrankungen wie Adipositas, Diabetes mellitus, Gicht/Hyperurikämie
  - in Bezug auf Magen, Darm & Verdauung, zum Beispiel bei Morbus Crohn/ Colitis Ulcerosa oder bei Reizdarm/ Reizmagen

- in Bezug auf Herz, Kreislauf & Gefäße wie zum Beispiel bei Blutdruck/Hypertonie
- in Bezug auf Knochen, Gelenke & Bewegungsapparat wie bei Gicht/ Hyperurikämie
- Sonographie des Abdomen und der Schilddrüse
- farbcodierte Duplexsonographie der Hals- und Extremitätengefäße
- Fahrradergometrie/Langzeit-Blutdruckmessung
- Verkehrstauglichkeitsuntersuchung
- Schulungen für ambulantes Pflegepersonal und Angehörige
- Nordic Walking als Präventionskurs der Krankenkassen
- Teilnahme DMP Diabetes Typ 1 + 2 und KHK



Dr. med. Carlo Schlegel  
Facharzt für Hals-, Nasen- und Ohrenheilkunde

---

Adresse: Georg-Friedrich-Hegel-Str. 20  
16225 Eberswalde  
Telefon: 03334 2541-44  
Fax: 03334 2541-53  
E-Mail: [praxis-pimer@glg-mbh.de](mailto:praxis-pimer@glg-mbh.de)

---

### Leistungsspektrum:

#### Konservativ

- Diagnostik und Therapie aller Erkrankungen und Verletzungen von Ohren, Nase und Nasennebenhöhlen, Mundhöhle und Rachen, Kehlkopf, Speicheldrüsen, äußerem Hals und der oberen Luft- und Speisewege
- Erkennung und Behandlung gutartiger und bösartiger Tumore im HNO-Kopf-Hals-Bereich
- Tracheostomanagement
- Patienten mit mehreren oder organübergreifenden Erkrankungen können weiteren fachspezifischen Beratungen innerhalb des Klinikums zugeführt werden.
- Hörscreening und Hörgeräteversorgung
- Tinnitusdiagnostik
- Audiologische und neurootologische Untersuchungen und Differentialdiagnostik von Hör- und Gleichgewichtsstörungen
- Diagnostik der Schluckstörungen
- Allergiediagnostik und Behandlung
- Ultraschalluntersuchungen des Halses und Gesichtes

#### Operativ

- Behandlung von Abszessen im Gesicht- und Kieferbereich
- Parazentese (Paukenröhrchen-Einlage)
- Korrekturen der Nasenscheidewand (Nasenseptumoperationen zur Verbesserung der Nasenatmung und Behebung von Schiefstellungen)
- Tonsillotomie (Entfernung der Gaumenmandeln)
- Adenotomie (Entfernung der Rachenmandeln/ Polypen)
- Conchotomie (Verkleinerung der Nasenmuscheln zur Verbesserung der Nasenatmung bei vergrößerten Nasenmuschel

Wir arbeiten u.a. zusammen mit der Klinik für [Hals-, Nasen-, Ohrenheilkunde / Kopf- und Halschirurgie am GLG Werner Forßmann Klinikum Eberswalde.](#)

➔ **Arztpraxen MVZ Finowfurt**

Ärztliche Leitung: Dr. med. Christian Markoff

**PRAXIS FÜR INNERE MEDIZIN / PNEUMOLOGIE**



Dr. med. Christian Markoff  
FA für Innere Medizin/ Pneumologie

---

Adresse: Hauptstraße 141  
16244 Schorfheide/OT Finowfurt  
Telefon: 03335 4514-143  
Fax: 03335 4514-113  
E-Mail: mvz-finowfurt@glg-mbh.de  
christian.markoff@glg-mbh.de

---

**Leistungsspektrum:**

Dr. med.med.Christian Markoff ist als Internist und Pneumologe tätig. Schwerpunktmäßig werden Patienten mit pulmologischen Erkrankungen (Lungenheilkunde) betreut. Eine umfangreiche gerätemedizinische Ausstattung steht zur Verfügung.

**Lungenfunktionsdiagnostik**

- Spirometrie
- Bodyplethysmographie
- Bronchospasmyse
- Unspezifische inhalative Provokationstestung
- CO-Diffusionskapazitätsmessung
- Atemmuskelstärkemessung

**Belastungsuntersuchungen**

- Spiroergometrie
- 6-min-Gehtest

**Teilnahme am DMP Asthma und COPD**

**Labordiagnostik**

- Blutgasanalyse
- Laboruntersuchungen (Fremdleistung)

**Schlafdiagnostik**

- Kardiorespiratorische Polygraphie

**Allergologie**

- Allergiediagnostik
- Hyposensibilisierung

**Impfungen**

**EKG**

**Tauchtauglichkeitsuntersuchung nach GTÜM (Selbstzahlerleistung)**

**FeNO-Messung (Selbstzahlerleistung)**



Stefanie Spanka  
FÄ für Innere Medizin / Hausärztin

---

Adresse: Hauptstraße 141  
16244 Schorfheide/OT Finowfurt  
Telefon: 03335 4514-10  
Fax: 03335 4514-113  
E-Mail: stefanie.spanka@glg-mbh.de  
mvz-finowfurt@glg-mbh.de

### Leistungsspektrum:

- Hausärztliche Versorgung
- Laboruntersuchungen
- EKG, Langzeit-Blutdruckmessung
- Impfungen
- Gesundheitsuntersuchung (Check up 35)
- DMP Diabetes mellitus
- DMP KHK
- Psychosomatische Grundversorgung
- nichtärztliche Praxisassistenten (NäPa) für Haus- und Heimbesuche
- Reisemedizinische Beratung/ Impfung (Selbstzahlerleistung)



Dr. med. Christoph Arntzen  
FA für Innere Medizin/ Pneumologie/Schlafmedizin

---

Adresse: Hauptstraße 141  
16244 Schorfheide/OT Finowfurt  
Telefon: 03335 4514 - 143  
Fax: 03335 4514 - 113  
E-Mail: christoph.arntzen@glg-mbh.de

### Leistungsspektrum:

#### Bereich Schlafmedizin

Es werden Patienten in den Praxisräumen des MVZ im Krankenhaus Angermünde im Schlaflabor untersucht.

- kardiorespiratorische Polysomnographie
- MSLT
- Polygraphie

Hierbei liegt der Schwerpunkt bei Patienten mit schlafbezogenen Atmungsstörungen/ Schlafapnoe

**➔ Arztpraxis in Eberswalde**

Ärztliche Leitung: Dr. med.Christian Markoff

**PRAXIS FÜR CHIRURGIE / D- ARZT / SP UNFALLCHIRURGIE**

Dr. med.med. Volker Otto,  
FA für Chirurgie/ D-Arzt  
FA für Orthopädie und Unfallchirurgie

Adresse: Karl-Liebknecht-Straße 3 (Alte Poliklinik)  
16225 Eberswalde  
Telefon: 03334 2880 20  
Fax: 03334 2880 19  
E-Mail: [praxis.chirurgieZP@glg-mbh.de](mailto:praxis.chirurgieZP@glg-mbh.de)

Das Fachgebiet umfasst Erkrankungen der Allgemeinen Chirurgie, Unfallchirurgie und Orthopädie der Extremitätengelenke. Ein Schwerpunkt ist die konservative und operative Behandlung von Erkrankungen der Hand und des Fußes. Es besteht die Zulassung zum Ambulanten Operieren in der Praxis. Im Ärztehaus besteht die Möglichkeit von Röntgen, Ultraschalldiagnostik und Computertomographie.

Als Durchgangsarzt der Berufsgenossenschaften ist er zur Behandlung von Arbeits-, Wege-, Schul- und Kindergartenunfällen berechtigt.

**Leistungsspektrum:**

- konservativ
  - Allgemeine Chirurgie, inkl. kleine Proktologie und Wundbehandlung
  - Unfallchirurgie (Diagnostik/ Therapie/ Nachbehandlung)
  - Orthopädie der Gelenke/ Überlastungssyndrome/ Orthopädische Rheumatologie-Frühdiagnostik
  - Sonografie der Körperoberfläche/ Gelenke
- operativ
  - Entfernung von Hauttumoren/ Chirurgie der Körperoberfläche
  - Handchirurgie (u.a. M. Dupuytren, Karpaltunnelsyndrom, schnellender Finger, Ganglien)
  - Fußchirurgie (Hammer- und Krallenzehe, Cheilektomie bei Hallux rigidus, Ganglien)
  - Metallentfernungen

➔ **Arztpraxen MVZ Finowfurt**

Ärztliche Leitung: Dr. med. Christian Markoff

**ZWEIGPRAXIS FÜR NEUROLOGIE**



Dr. med. Ute Grust  
Fachärztin für Neurologie, ZB Palliativmedizin

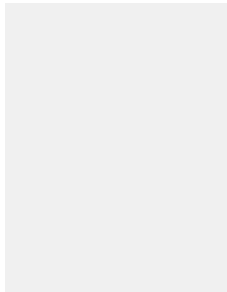

Natalie Balzer  
Fachärztin für Neurologie

Adresse: Rudolf-Breitscheid-Str. 100  
16225 Eberswalde  
Telefon: 03334 69-2500  
Fax: 03334 53-2502  
E-Mail: neuroambu@mgkh.de

**Akutsprechsstunde**

(ohne Voranmeldung oder Überweisung, alle neurologischen Krankheiten):  
Montag bis Freitag 8-9 Uhr; Terminsprechstunde: Montag bis Freitag 9-15 Uhr

**Leistungsspektrum**

- Untersuchung, Diagnostik, Behandlung und Beratung bei neurologischen Erkrankungen
- EEG
- Neurographie, Evozierte Potentiale, Untersuchungen des autonomen Nervensystems, Muskel- und Nervensonographie, Duplexsonographie der hirnversorgenden Arterien
- Verordnung von Medikamenten, Heilmitteln wie Logopädie, Physio- und Ergotherapie sowie Hilfs- mitteln wie Schienen, Orthesen und Mobilitätshilfen
- Immuntherapie bei Multipler Sklerose, CIDP, Myositis, Myasthenie und anderen entzündlichen Nervenkrankheiten
- Unterstützung bei der Beantragung medizinischer Rehabilitation und anderen sozialmedizinischen Anliegen
- psychosomatische Grundversorgung

Wir arbeiten sehr eng mit der Klinik für Neurologie und Fachärzten für Neuroradiologie und Neurochirurgie vor Ort zusammen, sind Teil des MS-Zentrums und des Inkontinenz-Zentrums Eberswalde sowie des neuromuskulären Zentrums Brandenburg.

## PRAXIS FÜR NEUROCHIRURGIE



Dr. med. Anne Theodor  
FÄ für Neurochirurgie  
ZB Sozialmedizin

---

Adresse: Rudolf-Breitscheid-Str. 100  
16225 Eberswalde  
Telefon: 03334 69-1816  
Fax: 03334 69-1810  
E-Mail: anne.theodor@glg-mbh.de  
MVZE-anmeldung@glg-mbh.de



Chukwuemeka Eneze  
Facharzt für Neurochirurgie/ZB Palliativmedizin

---

Adresse: Rudolf-Breitscheid-Str. 100  
16225 Eberswalde  
Telefon: 03334 69-1816  
Fax: 03334 69-1810  
E-Mail: MVZE-anmeldung@glg-mbh.de

---

### Leistungsspektrum:

- Degenerative Veränderungen der Hals, Brust- und Lendenwirbelsäule, insbesondere:
  - » Spinalkanalstenosen, Bandscheibenvorfälle
  - » Spondylolisthesen (Wirbelgleiten)
  - » Entzündliche Erkrankungen der Wirbelsäule (Spondylitis, Spondylodiszitis)
  - » Infiltrations- und Infusionsbehandlung zur Schmerzbehandlung für Wirbelsäulenpatienten
  - » Ambulante Durchführung einer minimal-invasiven Behandlung der Wirbelsäule (ISG-Blockade, Facettblockaden/Thermodenervationen) an der Lendenwirbelsäule
- Erkrankungen des zentralen Nervensystems (Hirn- und Rückenmarktumore, Hydrocephalus, Hirngefäßerkrankungen) inklusive Temodaltherapie bei Glioblastomen (bösartiger Hirntumor).
- Shuntkontrollen und Umstellung nach Anlage eines VP-Shuntes
- Vor- und Nachsorge bei neurochirurgischen (ambulanten / stationären) Eingriffen
- Befüllung von Schmerzpumpen (Morphin- und Baclofenpumpen)
- Rückenmarksnahe Stimulation (sog. Neuromodulationstherapie) inklusive Indikationsprüfung bei:
  - » chronischen Rückenschmerzen, wenn andere Therapieformen ausgeschöpft sind
  - » anhaltende Schmerzen nach einem künstlichen Gelenkersatz; auch nach einer Wirbelsäulen-Operation
  - » regionale Schmerzsyndrome in Händen und Füßen
  - » Schmerzen bei arterieller Verschlusskrankheit
  - » wenn gesundheitliche Gründe gegen eine offene Operation sprechen
- Engpass-Syndrome und Tumore der peripheren Nerven ( u.a. Karpaltunnelsyndrom und Sulcus ulnaris-Syndrom) sowie die dafür notwendige elektrophysiologische Diagnostik (ENG: N. ulnaris, N. medianus)

➔ **Arztpraxen am MVZ Am Klinikum Barnim**

Ärztliche Leitung: Dr. med. Anne Theodor

**PRAXIS FÜR STRAHLENTHERAPIE**

**Fachärzte für Strahlentherapie ZB Palliativmedizin**



Ralph Schrader

Dr. med.med.  
Peter  
Karl Wirth

Yvonne  
Sommerfeld

Jan Böhm

Dr. med. Tanja Kätzel

Adresse: Rudolf-Breitscheid-Str. 100  
16225 Eberswalde

Telefon: 03334 69-1838

Fax: 03334 69-2167

E-Mail: strahlentherapie@glg-mbh.de

**Zweigpraxis Schwedt/Oder**

Bertolt-Brecht-Platz 1a

16303 Schwedt/Oder

Tel. 03334 69-1838

**Zweigpraxis Prenzlau**

Stettiner Straße 121

(im Kreiskrankenhaus Prenzlau,

Praxis Dipl.-Med. Poser +

Dr. med. Hartwich)

17291 Prenzlau

Tel. 03334 69-1838

**Leistungsspektrum:**

**Strahlenbehandlungen bei allen malignen Neoplasien:**

- Behandlungen in kurativer Intention (Strahlentherapie an der Hälfte aller Krebsheilungen entscheidend beteiligt)
- Behandlungen in palliativer Intention (u.a. zur Symptomkontrolle bzw. Prophylaxe von Komplikationen)

**Bestrahlungen bei „gutartigen“ Erkrankungen:**

niedrig dosiert; überwiegend bei chronisch-degenerativen Skeletterkrankungen mit chronisch-entzündlicher Komponente (z.B. Epicondylitis humeri (Tennisarm); Fersenspornen; degenerativen Schultergelenkerkrankungen; Kniegelenksarthrose, u.a.)

**Apparative Ausrüstung:**

- **Teletherapie** (perkutane Bestrahlungen) mit zwei modernen Linearbeschleunigern
- **Computertomograph (CT)** 16 Zeiler
- **CT-gestützte 3D- Bestrahlungsplanung**
- Intensitätsmodulierte Radiotherapie (**IMRT**) einschließlich Volumenmodulierte Rotationsbestrahlung (**VMAT**)
- bildgeführte Strahlentherapie (Image-guided-Radiotherapy (= **IGRT**), Cone-beam-CT an beiden Linearbeschleunigern
- **electronic portal Imaging** zur Kontrolle von Strahlenfeldern
- **Brachytherapie-Einheit** (intracavitäre + interstitielle HDR- Afterloading- Behandlung)

- Ambulante Eingriffe am peripheren Nerven z.B.
  - » Karpaltunnelsyndrom (offene und endoskopische Operationen)
  - » Kubitaltunnelsyndrom
  - » Sulcus-Ulnaris-Syndrom
  - » Verletzungen von Nerven bei Unfällen
  - » bei iatrogenen Nervenverletzungen
  - » bei Nerventumoren und sonstigen Nervenengpasssyndromen
- Beratung und Beantragung medizinischer Rehabilitation
- Multidisziplinäre konservative und operative Behandlung von Rückenschmerzen in Zusammenarbeit mit Kooperationspartnern
  - » des GLG Werner Forßmann Klinikums, Neurochirurgische Klinik und Klinik für Anästhesiologie, Intensivmedizin und Schmerztherapie zur ambulanten bzw. stationären multimodalen Schmerztherapie
  - » des GLG Martin Gropius Krankenhauses, Klinik für Neurologie
  - » der Praxis für Neurologie, Zweigpraxis des MVZ Finowfurt

➔ **Arztpraxen MVZ Am Klinikum Barnim**

Ärztliche Leitung: Dr. med. Anne Theodor

**PRAXIS FÜR GYNÄKOLOGIE UND GEBURTSHILFE**



Christine Csuvarszki  
FÄ für Frauenheilkunde und Geburtshilfe

---

Adresse: Rudolf-Breitscheid-Str. 100  
16225 Eberswalde  
Telefon: 03334 28-1008  
Fax: 03334 28-2232  
E-Mail: [mvze.anmeldunggyn@glg-mbh.de](mailto:mvze.anmeldunggyn@glg-mbh.de)

**Leistungsspektrum:**

- Erstberatung junger Mädchen zu Fragen der Pubertät, der körperlichen Entwicklung und Sexualität und Beratung zu Fragen der Empfängnisverhütung mit weiterführend regelmäßigen Kontrollen einschließlich gynäkologischer Untersuchung und Abstrich-Entnahme
- Krebsvorsorgeuntersuchungen bei Frauen ab dem 20. Lebensjahr
- Darmkrebsvorsorge ab dem 50. Lebensjahr (immunologischer Stuhltest)
- Beratung zur Empfängnisverhütung und zur Therapie bei Wechseljahresbeschwerden
- Mutterschaftsvorsorge einschließlich CTG- Aufzeichnung
- Beratung von Schwangeren und Wöchnerinnen in enger Zusammenarbeit mit verschiedenen Geburtskliniken
- Schwangerenberatung durch unsere Hebamme vor Ort immer Dienstags zur Sprechstunde
- Screening auf Chlamydien-Infektion bei Mädchen und jungen Frauen bis zur Vollendung des 25. Lebensjahres
- moderne Ultraschalldiagnostik im Rahmen der allgemeinen gynäkologischen Untersuchung und Mutterschaftsvorsorge
- Planung notwendiger gyn. Operationen mit anschließender ambulanter Betreuung
- Tumornachsorge nach gynäkologischen Malignomen und Brustkrebs
- Unterstützung der Patientinnen bei der Planung von Reha-Maßnahmen
- HPV-Impfung bei Mädchen und Jungen im Alter zwischen 9 und 17 Jahren
- Sexualberatung
- Gripeschutzimpfung

**IGel-Leistungen:**

- Vaginal-Ultraschall
- HPV-Test und oder Blasenkrebs-Test
- Immunologischer Stuhltest (iFOBT, Tumor M2-PK)
- Blutuntersuchung auf Infektionskrankheiten (Toxoplasmose, Cytomegalie, Ringelröteln, Windpocken)
- Vaginalabstrich auf B-Streptokokken
- IUP-Einlage (Spirale)

➔ **Arztpraxen MVZ Am Klinikum Barnim**

Ärztliche Leitung: Dr. med. Anne Theodor

**PRAXIS FÜR AUGENHEILKUNDE**



Dr. med. Burkhard von Jagow  
FA für Augenheilkunde, FEBO

---

Adresse: Rudolf-Breitscheid-Str. 100  
16225 Eberswalde  
Telefon: 03334 69-2700  
Fax: 03334 69-1419  
E-Mail: [praxis.augenheilkunde@glg-mbh.de](mailto:praxis.augenheilkunde@glg-mbh.de)

---

**Leistungsspektrum:**

**Diagnostik und Behandlung von:**

- Augenerkrankungen und Amblyopie bei Kindern
- Schielen und Augenzittern bei Erwachsenen und Kindern
- Hornhauterkrankungen (oberflächlich, stromal, endothelial, Keratokonus) inklusive Vorbereitung zur Hornhauttransplantation, Crosslinking
- Linsen-Erkrankungen (Grauer Star), Beratung zu torischen und refraktiven Intraokularlinsen
- verschiedenen Formen des Grünen Stars (Glaukom)
- Makula- Erkrankungen, AMD (feucht und trocken), diabetische Makulopathie, Gefäßverschlüsse und entzündliche Ödeme
- Netzhauterkrankungen wie diabetische Retinopathie, Gefäßverschlüsse und andere degenerative Erkrankungen
- verschiedenen Formen der Uveitis (anterior, intermedia, posterior)
- Augenlidererkrankungen, Augenlidfehlstellungen und Augenlidtumoren
- Tränenwegserkrankungen, Sehnervenerkrankungen
- Fahrtauglichkeits- Gutachten

**Besondere Diagnostik:**

- Kontrastsehen, Farbsehen, Fusionstests
- Perimetrie mit dem Octopus 900
- OCT bei Makulaerkrankungen
- OCT bei Glaukom
- OCT bei Hornhauterkrankungen
- IOL-Master 700 Augenbiometrie
- Pentacam- Hornhauttomographie und Keratometrie
- Endothelzellzahlmessung
- Ultraschalluntersuchungen des Bulbus und der Orbita A-Scan und B-Scan
- Fluoreszenzangiographie
- Hess-Schirm, Maddox-Kreuz und weitere orthoptistische Untersuchungsmethoden



Dr. med. Jürgen Kanzok  
FA für HNO-Heilkunde

---

Angela Zeleni  
FÄ für HNO-Heilkunde

---

Adresse: Rudolf-Breitscheid-Str. 100  
16225 Eberswalde  
Telefon: 03334 69-2229

---

### Leistungsspektrum

- Diagnostik und Therapie aller Erkrankungen und Verletzungen von Ohren, Nase und Nasennebenhöhlen, Mundhöhle und Rachen, Kehlkopf, Speicheldrüsen, äußerem Hals und der oberen Luft- und Speisewege
- Erkennung, Behandlung und Nachversorgung gutartiger und bösartiger Tumore im HNO-/Kopf-Hals-Bereich, sowie Tracheostomamanagement
- Kleine plastisch-ästhetische Chirurgie, einschließlich Laserbehandlung
- Audiologische und neurootologische Untersuchungen zur Differentialdiagnostik von Hör- und Gleichgewichtsstörungen
- Hörscreening, Hörgeräteversorgung und Tinnitusdiagnostik
- Schnarch- und Schlafstörungsscreening
- Diagnostik der Schluckstörungen
- Stroboskopie
- Ultraschalluntersuchungen des Halses und Gesichtes
- Laserconchotomie

➔ **Arztpraxen MVZ Am Klinikum Barnim**

Ärztliche Leitung: Dr. med. Anne Theodor

**PRAXIS FÜR HÄMATOLOGIE UND ONKOLOGIE**



Arkadius Gawliczek  
FA für Innere Medizin, Hämatologie  
und internistische Onkologie

Adresse: Stettiner Straße 121  
17291 Prenzlau  
Telefon: 03984 33-544  
Fax: 03984 33-527  
E-Mail: [praxis.onkologie@glg-mbh.de](mailto:praxis.onkologie@glg-mbh.de)

**Leistungsspektrum:**

Unsere Praxis bietet in Kooperation mit spezialisierten Laboren das gesamte Spektrum der Diagnostik in der Hämatologie und Onkologie an, einschließlich:

- Hämatologisches Sofortlabor
- Hämato-onkologische Spezialdiagnostik (FACS, Molekulargenetik)
- Punktion und Biopsie von Knochenmark (Beckenkammbiopsie), von Tumoren oder Lymphknoten
- Morphologisch-zytologische Diagnostik von:
  - Tumorpunktaten, Lymphknoten, Knochenmark, Aszites, Pleurapunktat
- Komplette Stadienuntersuchungen (Staging) und Nachsorge

**Unsere therapeutischen Leistungen:**

- Erstellung eines individuellen Therapiekonzeptes
- Chemotherapie (als Tropfinfusion, Spritze, Tablette)
- Hormontherapie
- Immuntherapie (z.B. Antikörpertherapie, „Immuncheckpoint-Inhibitoren“)
- Behandlung mit sogenannten „targeted therapies“
- Tumorschmerztherapie
- Punktion von Ascites, Pleuraerguss
- Koordinierung von Operation oder Strahlentherapie („Lotsenfunktion“ des Onkologen)
- Nachsorge nach Beendigung der Tumortherapie, in Absprache mit Hausarzt
- Begleitung im behandlungsfreien Zeitintervall zwischen den Therapien
- Vermittlung von Terminen für beispielsweise:
  - PET/CT (spezielle radiologische Aufnahmen)
  - operative und strahlentherapeutische Eingriffe
- Zusammenarbeit mit der [Klinik für Gastroenterologie, Hämatologie und Internistische Onkologie am GLG Werner Forßmann Klinikum](#)

➔ **Arztpraxen MVZ Brandenburgisches Viertel**

Ärztliche Leitung: Stephan Theodor

**PRAXIS FÜR CHIRURGIE**



Stephan Theodor  
FA für Chirurgie/Gefäßchirurgie

---

Adresse: Frankfurter Allee 18  
16227 Eberswalde  
Telefon: 03334 8192877  
Fax: 03334 357256  
E-Mail: [praxis.chirurgiebbv@glg-mbh.de](mailto:praxis.chirurgiebbv@glg-mbh.de)

**Leistungsspektrum**

Das Leistungsspektrum unserer Praxis umfasst Erkrankungen der Allgemeinen Chirurgie, Gefäßchirurgie und Unfallchirurgie. Schwerpunkt in unserer Praxis ist die konservative und operative Behandlung von Erkrankungen des Gefäßsystems. Es besteht die Zulassung zum Ambulanten Operieren in der Praxis.

**Leistungsspektrum Gefäßchirurgie**

- Vorbereitung und Nachsorge nach gefäßchirurgischen Operationen
- Duplexdiagnostik der Bein- und Armarterien sowie der Venen (Schaufensterkrankheit, Krampfadern, Aortenaneurysma)
- Behandlung chronischer Wunden (ICW Wundexperte)
- Versorgung des diabetischen Fußsyndroms

**operativ:**

- Gefäßchirurgie: Ambulante Varizen-OP (Stripping, Celon, Clarivein)
- Portanlagen
- Verödungen
- Hernien (Nabel- Leisten- und Narbenbruch)
- Enddarmkrankungen (Hämorrhoiden, Analfissur, Marisken, Sinus pilonidalis, Analvenenthrombose)
- Hauttumore (Basaliom, Naevus, Fibrom, Atherom, Warzenbehandlung)
- entzündliche Erkrankungen der Körperoberfläche (Abszess, Karbunkel)

**konservativ:**

- Allgemeine Chirurgie, inkl. kleine Proktologie und Wundbehandlung
- Unfallchirurgie (Diagnostik/ Therapie/ Nachbehandlung)
- postoperative Nachbehandlung

**Unsere Praxis bietet folgende Individuelle Gesundheitsleistungen (IGeL) für Sie an:**

- Gefäßcheck
- WADIT- Hochtontherapie
- Entfernung von Fibromen / Hautanhängseln
- Ultraschall- Narbenbehandlungen
- Synvisc Behandlung (Hyaloronspritze)
- Verödung von Besenreißern

**PRAXIS FÜR ALLGEMEINMEDIZIN**

Dr. med. C. Flöter  
FÄ für Allgemeinmedizin

---

Adresse: Frankfurter Allee 18  
16227 Eberswalde  
Telefon: 03334 32040  
Fax: 03334 357256  
E-Mail: praxisfloeterALLG@glg-mbh.de

**Leistungsspektrum:**

- Hausärztliche Versorgung und Heimversorgung
- Laboruntersuchungen
- EKG, Langzeit – Blutdruckmessungen
- Impfungen
- Gesundheitsuntersuchungen (Check up35)
- DMP Diabetes mellitus, DMP KHK
- Diagnostik und Behandlung von Menschen mit Diabetes mellitus Typ 2
- nichtärztliche Praxisassistenz (NäPa) für Haus- und Heimbesuche
- agnes-zwei Fachkraft

**Individuelle Gesundheitsleistungen und kostenpflichtige Zusatzangebote:**

- Zusätzliche Gesundheitsuntersuchung
- Immunologischer Stuhltest (außerhalb der gesetzlichen Abdeckung nach Alter)
- Labortests, z.B. PSA-Test, Test auf sexuell übertragbare Krankheiten, Vitaminspiegelbestimmung und Weiteres auf Nachfrage

**Inhalt**

Ambulanter Pflegedienst ..... 103



➔ **Ambulanter Pflegedienst**



**Pflegedienstleitung:**

Christine Reimann

**Stellvertretende Pflegedienstleitung:**

Anne Schwalbe, Ivonne Neumann

Verwaltung: Fr. Droeger, Fr. Jede, Fr. Gödke, Fr. Klatt

Telefon: 03334 69-2134

Fax: 03334 69-2432

E-Mail: [ambulantepflege@glg-mbh.de](mailto:ambulantepflege@glg-mbh.de)

**Unsere Beratungsstellen**

**16225 Eberswalde**

Heegermühler Str. 19c

Telefon: 03334 69-2134

Mobil (24h): 0162 246 0403

**16278 Angermünde**

Jägerstraße 37

Telefon: 03331 299 6910

**17291 Prenzlau**

Stettiner Straße 121

Telefon: 03984 33-302

**17291 Görzitz**

Dorfstr. 26

Telefon: 039851-303

**Unser Leistungsangebot im Überblick**

**1. Beratung & Organisation**

- Wir bieten Beratung zur Pflege und deren Beantragung, Begutachtung und/oder Finanzierung, Pflegehilfsmittel und Medizintechnik (z.B. Hausnotrufsysteme, Fahrdienste, Vermittlung von Fußpflege oder Friseur).

**2. Beratungsbesuche nach § 37 Abs. 3 SGB XI**

- Wenn Sie Pflegegeld beziehen, benötigen Sie zur Anspruchswahrung Beratungsbesuche.

**3. Hauswirtschaftliche Versorgungen**

- Reinigen der Wohnung, Einkäufe in Wohnungsnähe, Besorgungen, Waschen der Wäsche, Zubereitung von Mahlzeiten

**4. Urlaubs- und Verhinderungspflege nach § 39 SGB XI**

- Sie pflegen Ihren Angehörigen und benötigen selbst kurzzeitige Entlastung? Dann übernehmen wir gerne die Ihnen zustehende Verhinderungspflege.

**5. Grundpflege (nach individueller Vereinbarung)**

- z.B. Körperpflege, Haare waschen, Mobilisation, Lagern, Prophylaxen

**6. Behandlungspflege (nach ärztlicher Verordnung)**

- z.B. Wundverbände, Injektionen, Medikamente richten und verabreichen, Blutdruck- und Blutzuckerkontrollen, Katheterversorgung, Trachealkanülenmanagement, Portmanagement, enterale und parenterale Ernährung

## 7. Außerklinische Intensivpflege

- Speziell ausgebildete Pflegefachkräfte versorgen Klienten mit Tracheostoma und/oder Heimbeatmung bis zu 24 Stunden pro Tag wahlweise in der eigenen Häuslichkeit oder in einer unserer Intensivpflegeeinrichtungen in Angermünde und Eberswalde.

## 8. Wohnen in einer Wohngemeinschaft

- Selbstbestimmt leben und trotzdem Hilfe und Unterstützung erhalten: profitieren Sie in einer unserer Senioren-WGs in Angermünde, Eberswalde und Prenzlau von einem privaten, altersgerechten Wohnumfeld, nützlichen Pflege- und Dienstleistungen sowie Gemeinschaftsaktivitäten.

## 9. Wohnen mit Service Eberswalde

- Leben in der eigenen Wohnung mit Sicherheit, Service und Begegnung in einer Hausgemeinschaft.

## 10. Ambulante Psychiatrische Pflege (APP)

- Gemeindeorientiertes psychiatrisches Versorgungsangebot (z.B. Krisenintervention, Unterstützung bei der Tagesstruktur, Begleitung und Motivation, etc.), das nach ärztlicher Verordnung bis zu 16 Wochen durch speziell ausgebildetes Pflegepersonal in der häuslichen Umgebung des Klienten umgesetzt wird.

## 11. Eingliederungshilfe nach SGB IX

- Anspruch auf Eingliederungshilfe haben Menschen mit einer längeren erheblichen Beeinträchtigung ihrer körperlichen, geistigen und seelischen Fähigkeiten. Die Eingliederungshilfe soll beeinträchtigte Menschen unterstützen, ein eigenständiges selbstbestimmtes Leben zu führen.

## 12. Tagespflege

- In unserer Tagespflegeeinrichtung in Angermünde können täglich bis zu 15 Tagesgäste betreut werden, die pflegebedürftig sind und nicht mehr allein sein wollen oder können.

## 13. Betreuungsangebote

- Nutzen Sie die Ihnen zustehenden Entlastungsleistungen nach § 45 SGB XI in Höhe von 131 Euro pro Monat, z.B. Spaziergänge, gemeinsames Einkaufen, Begleitung zu Terminen, etc. Wir bieten individuelle Betreuung nach Ihren Wünschen an.

## Impressum



Sitz der Geschäftsführung  
Rudolf-Breitscheid-Str. 36  
16225 Eberswalde  
03334 69-0

Redaktionelle Überarbeitung:  
GLG Öffentlichkeitsarbeit, Stand: Januar 2026  
Ihre Änderungshinweise werden für die nächste Download-Version berücksichtigt.  
Bitte senden Sie diese per E-Mail an: [ines.bluemel@glg-mbh.de](mailto:ines.bluemel@glg-mbh.de).