

Ihr Weg zu uns

● Die Praxis von Christine Csuvarszki befindet sich auf dem Gelände des GLG Werner Forßmann Klinikums, Rudolf-Breitscheid-Str. 100, 16225 Eberswalde.

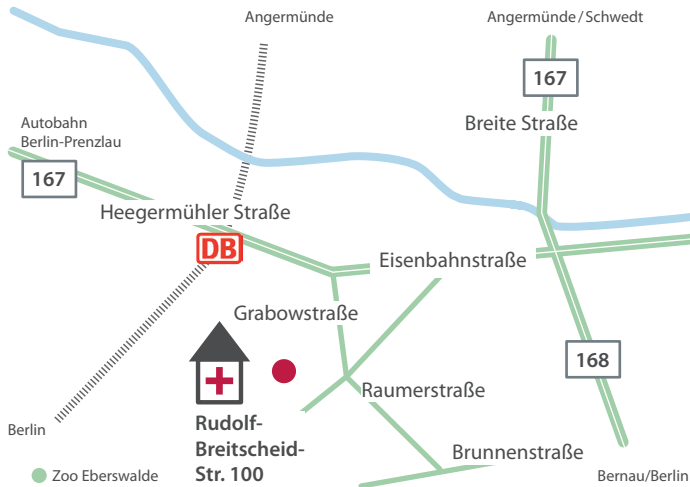

Die Praxis für Frauenheilkunde und Geburtshilfe, MVZ Am Klinikum Barnim gehört zur MVZ Prenzlau GmbH, ein Unternehmen im Verbund der **GLG Gesellschaft für Leben und Gesundheit**. Die Unternehmensgruppe der GLG ist der größte Verbund von Gesundheitsunternehmen im Nordosten Brandenburgs. Zu ihr gehören u.a. fünf Krankenhäuser, eine Fachklinik für Rehabilitation sowie eine Vielzahl ambulanter medizinischer Versorgungszentren und weitere Einrichtungen, die jeweils von rechtlich selbstständigen Gesundheitsunternehmen eigenverantwortlich betrieben werden.



Christine Csuvarszki

Tel.: 03334 28-1008

Fax: 03334 28-2232

E-Mail: MVZE.AnmeldungGyn@glg-mbh.de

MVZ Prenzlau GmbH
Grabowstr. 32 . 17291 Prenzlau
Telefon 03334 69-1010 . www.glg-gesundheit.de

Praxis für Frauenheilkunde und Geburtshilfe

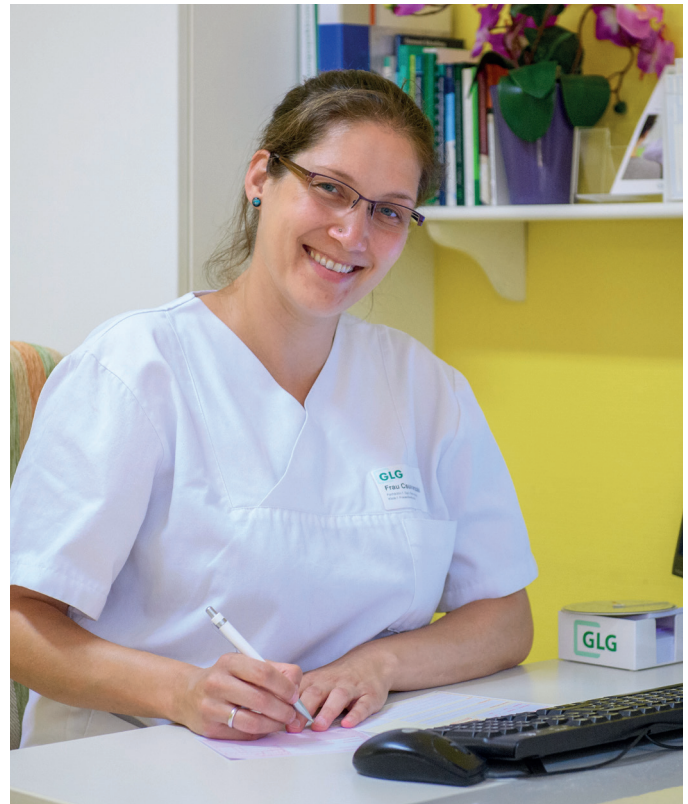

Liebe Patientinnen,

ein Besuch beim Frauenarzt kann viele Gründe haben – Routinekontrolle, Krebsvorsorge, Schwangerschaft, Kinderwunsch, Beschwerden, Erkrankungen, Beratungswunsch – was auch immer der Anlass ist, Ihre Wünsche, Hoffnungen, Ängste und Sorgen stehen bei uns im Mittelpunkt.

Unser Team ist für Sie da



Sprechzeiten

Montag	Dienstag	Mittwoch	Donnerstag	Freitag
08.00 - 12.00	08.00 - 12.00	08.00 - 13.00	08.00 - 12.00	8.00 - 12.00
13.00 - 16.00	14.00 - 18.00		13.00 - 16.00	

Akutsprechstunde täglich von 9 bis 10 Uhr

Anmeldung

Tel.: 03334 28-1008

Fax: 03334 28-2232

E-Mail: MVZE.AnmeldungGyn@glg-mbh.de

Unser Leistungsspektrum

- Erstberatung junger Mädchen zu Fragen der Pubertät, der körperlichen Entwicklung und Sexualität und Beratung zu Fragen der Empfängnisverhütung mit weiterführend regelmäßigen Kontrollen einschließlich gynäkologischer Untersuchung und Abstrich-Entnahme
- Krebsvorsorgeuntersuchungen bei Frauen ab dem 20. Lebensjahr
- Darmkrebsvorsorge ab dem 50. Lebensjahr (immunologischer Stuhltest)
- Beratung zur Empfängnisverhütung und zur Therapie bei Wechseljahresbeschwerden
- IUP-Einlage (Spirale)
- Mutterschaftsvorsorge einschließlich CTG- Aufzeichnung
- Beratung von Schwangeren und Wöchnerinnen in enger Zusammenarbeit mit verschiedenen Geburtskliniken
- **Schwangerenberatung durch unsere Hebamme vor Ort immer Dienstags zur Sprechstunde**
- Screening auf Chlamydien-Infektion bei Mädchen und jungen Frauen bis zur Vollendung des 25. Lebensjahres
- moderne Ultraschalldiagnostik im Rahmen der allgemeinen gynäkologischen Untersuchung und Mutterschaftsvorsorge
- Planung notwendiger gynäkologischer Operationen mit anschließender ambulanter Betreuung
- Tumornachsorge nach gynäkologischen Malignomen und Brustkrebs
- Unterstützung der Patientinnen bei der Planung von Reha-Maßnahmen
- HPV-Impfung bei Mädchen im Alter zwischen 9 und 17 Jahren
- Sexualberatung

➔ IGeL-Leistungen im Rahmen der allgemeinen gynäkologischen Versorgung:

- Vaginal-Ultraschall
- HPV-Test
- Immunologischer Stuhltest (iFOBT, Tumor M2-PK)
- Blasenkrebs-Test

➔ IGeL-Leistungen im Rahmen der Schwangerenbetreuung:

- Blutuntersuchung auf Infektionskrankheiten (Toxoplasmose, Cytomegalie, Ringelröteln, Windpocken)
- Vaginalabstrich auf B-Streptokokken